時報

EASTERN TIMES.

今天三大張售大洋貳分

時報 二千零九十二號
宣統二年三月初五日
西曆一千九百十年四月十四號

去年今日
議行宗室選舉

本館代收江浙振捐○潘坤生洋二元○不留名洋五元

懋訃不週

誥授資政大夫二品頂戴河南彰衛懷兵備道馮叔惠觀察於光緒三十四年六月二十九日壽終上海寓所扶柩回籍遵例入城停柩本宅茲擇於三月二十日並奉誥封夫人張夫人鑒櫬合葬於江陰南鄉酒河鎮一墅塘頭橋新阡主穴均先期於十五日在本宅家奠十六日發引恐未週知特此布告 常州北岸馮凝遠堂喪房謹白

信成銀行經收蘇路零股以四期分交之老股在上海總公司交付者爲限特此再白

清華實業公司 湖北水泥廠 催換股票並取股息

寧波旅滬同鄉會設立四馬路東首

招商局航業維持會遷移四馬路東首

上海四明商業銀行股東年會廣告

啟者本銀行昨經董事會決議定於三月廿二日午後兩句鐘在本行三層樓上開股東年會報告營業情形及分派官利餘利日期除有住址之股東分別備函通告外其股東冊內未載住址之股東請於三日前將股票號碼股份名姓來行查對掣取入場券可也專此布告務祈各股東屆時早臨不勝盼禱

第六年國粹學報更定例目增廣篇幅第一號出版

大清銀行廣告

本行現定三月十五日起分派官餘利新附股諸君持摺來行取息並於四月初一日下午一鐘在京師虎坊橋湖廣會館照章開股東會屆時蒞臨惠臨特此告白

蘇州商務總會奉勸工商品赶送廣告

南洋勸業大會場所工竣在即奏定開會日期准于四月初一工商各業出品届時均須徵集吾蘇出產製造優良品物值此商戰世界一經陳列中外陳賽各品由官審查成績不少精良品物各得有榮奬機會不可坐失奉勸各工商家一律送會陳列專待觀解甄別保護自當盡力優劣既經比較商業競爭進步放棄極可惜不憚諄勸幸勿再延時日共賞利權操之可必現在限期已屆工商各品倘欲三月初十以前赶送本會彙集

南洋勸業會認股諸君鑒

本會開幕期近需款浩繁曾奉商督憲電飭商股有否增足凡我認股諸君除第一期繳六成外其餘四成請於本月十五日以前速繳商務總會內事務所以便彙總呈報換給股單 南洋勸業會董事會謹啓

董其昌審定 戲鴻堂法書

預約券 石刻精藏大法書

原石於粵匪時散佚不全李文忠公遍索不得去年本社於松江婁縣友人處得此完全正本家眞蹟無不搜羅美備間有列代帝王及宮妃眞蹟亦皆羅致以照相攝影法精選上等實爰思公之同好不惜重資

是書全十六卷四百八十餘幅係松江戲鴻堂元明若王羲之等其內容自漢晉以迄

本社啟 欲購券者請觀樣本可也

致祭我國法書之集大成者

本連史紙印期於舌人實費不失四月初旬出書定價大洋八元茲爲公好起見特定預約券半價

新學會社 北京琉璃廠寧波日升街○○漢口黃陂街廣東雙門底分社及各省大書坊 發售所上海棋盤街

啟新洋灰有限公司擴充新機續招股本廣告

敬啓者本公司現經第三次股東會決議仍在唐山新廠擴充新機計需成本洋一百五十萬元儘原股東認附一半其餘一半呈請郵傳部各路公司認附仍按每股龍銀五十元分三期收清第一期二十元本年月十六日起六月底截限第二期十五元七月至年底截限第三期十五元次年正月至六月底截限自交欵之次日起息本屆在會股東已各認定股數極爲踴躍如有原股東暨各路公司願附此項新股者請將認定股數剋期交款約於股票章程並附預算清單可以隨時寄閱如能惠臨天津海大道本公司面談更易接洽此布 示知註冊每

上海中國信益水火保險有限公司訂期開股東常會廣告

啓者本公司定於三月十五日下午二句鐘在九江路五號本總公司開股東常會並報告第三屆帳畧及營業情形屆期務祈在股諸君准時惠臨此佈

期票作廢

余經手長綸廠二月二十期票一帋各洋一千五百元今已由余向該廠劃收兩訖其票在長未帶還欵已收清票作廢紙特此聲明此佈 謝通湘啓

電政局考取郵電科高等班生來局填寫保證志願書廣告

本局考取之王謨徐步周孫良弼陶墨若錢震黃文彬陳天珍趙國春法光宇季殿和等十名限五日內偕同的實保證人來局填寫保證志願書以便定期派員送京幸勿自誤特此通告

(明治三十八年一月十三日第三種郵便物認可)

杭州通益公紡織有限新公司定於三月二十五日在杭州拱宸橋本新公司內開股東會特此預告

杭州通益公紡織有限新公司預告

本新公司現遵商律另印新式股票息單各新股東乞開具眞名的姓籍貫住址詳細清單於三月二十日起持同前給股票息摺赴本公司總帳房填換并發給已酉年股息其執有前廠商所給之舊股票息摺者除照常給息外應俟公欵歸清後再行換給以符原案合併聲明

丹陽災區乞賑啓

竊我丹陽兩邑瀕江一帶去歲秋災麥禾盡淹苦無收穫之望今春雨水又多遲恐早收成以後萬不得已再籲懇江南北各善士垂念災黎慨解仁囊尚書惠款上海法界新北門外正興錢莊鎮江交江西夏布公所常州交西營里裕丹陽縣惠准各大善士 武進惲祖祁 孫俊甫 陳兆熊 董鶴昌 趙瑞庭 王坤厚 東乘勳 公啟

惻隱爲懷共成義舉十萬民命生死攸關不勝迫切待命之至再者倘蒙惠款上海寶善街同人齊辦義賑同人

康健莊丹陽交資大發莊爲幸

中國實業函授學校廣告

本校聘有中西通函教授法得足不出戶而通歐西學術

製造專家以便利學者振興實業

爲實業界開函授教授各種科學傳海內學者之徵意茲將各科列左

文通順者皆可入學年歲籍貫皆無限制此亦本校之特色

水力機械科 火藥製造科 造船科 曹達製造科 礦務工程科 礦物檢察科 普通機械科 鋼鐵製造科 冶金學科 火柴製造科 玻璃製造科 三和土製造科 電氣機械科 造紙科 營造學科

通科專備來學諸君中缺之普通知識者之補習凡欲知詳細情形請函詢上海白克路五字五百五十八號本校事務所陳君新孜可也

除上列各專科外本校尚有算學理化等普

中國實業函授學校總董李平書校長英國實物利德國恩傑爾書記員陳新孜啓

灤州官礦有限公司第二次付息廣告

啓者本公司現屆第二次付息之期仍照定章自三月初一日起本埠在

本公司驗發外埠仍由天津銀號各分號就近驗發其天字地字號之股票只須掣取息單便可照付惟續招之股票係宙字號者向係本公司驗發其外埠之息單或得寄本公司或由各埠天津分號轉寄均須本公司驗明蓋戳後方可照付息應將息單交

北洋灤州官礦公司開收第二期股本廣告

啓者本公司原招股本係分兩期核收分塡天字地字兩項股票茲特定期將地字股本收足自本年正月十五日起暫准天字股票交法界五號路十四號本公司以三個月爲限以便驗票收欵天津本埠以三個外埠較遠以五個月爲限仍交各處天津分銀號均先發執照一個月後換取地字股票如逾限不交當照本公司招股章程第十七條辦理合先登明此啟

通州天生港埠大達公司蘆船廣告

本埠輪船公司所建船步寬廣遠在長江各埠之上臺船核准爲可以起卸貨物不通商之口岸本公司訂定長安鶴與兩輪從三月二十一日起靠泊起下客位貨凡漢口九江安慶蕪湖南京鎮江上海及各埠有至通州之客貨海藉此泊免風雨波浪之苦且可得飲食起居之安本公司自任便利遠處必需速辦事及永芥八舖慎重接待也

奏辦龍章造紙有限公司發給官利並換給股票息單

本公司於二月廿九日開股東會議決發給上年八釐官利從三月初五日起請各股東攜帶股票息單亦一律派息恐未週知特此佈告

老股票息摺前赴法界永安街太安里總批發處領息並換給新股票及息單其上年所招新股請攜帶收據換領股票息單

楊協興土棧聲明

本號開設上洋小東門外陸家石橋北堍第一家大小洋土四川西雲土精製各路公烟貨眞價廉遠近咸知衛生紳商早已歷念餘年自運不謂奸商冒貽誤貴客特此登報 並無分店 只此一家 主人謹告

上海科學儀器館總公司謹告理科講習所舊同學諸君

敝館創設於辛丑年惟時講求理科學者殊少因附設講習所開講理化博物先後計凡六屆又復推廣上海同志不來者亦設立亦會開講於滬上會商海內同志者頻極一時之盛既而各省學校林立科學物興此間暫亦輟講其同人皆散處四方或遠涉重洋以來不能時聚講求之雅心竊懼之遂擬將舊日同學諸君姓氏名字住址通信處一一詳列以爲他日組織理科學會之豫備且或可以理科教育爲已任者亦各有所稗助於介紹尚祈諸君將姓名字號籍貫住址通信處詳細開示並可以已之所以知者告之請即日編訂分布至盼再敝館之牌號爲舊日間四馬路惠福里對面衖口望平街中市發行所以便郵寄此間無誤並乞將此啟

漢冶萍總公司照章發息廣告

本公司定章三月底發息請各股東自三月廿九日起持息單至漢口本公司支取所有漢陽鐵廠大冶鐵礦萍鄉煤礦老股票及老股收條者務望先期換票以憑到期一體付息惟北京實興銀號衰元保三君廣州恒順行林竹邨君公舉○發息處漢冶萍總公司

漢冶萍總公司股份限期截止第二次廣告

本公司前次登報聲明未繳股份共一百廿七萬元公議限期截止登報廣告以屆指三月底截止紙三十餘天誠恐前首兩託及而託認股諸君屆時以額滿見遺特再通告惟希後連日已認未認者絡繹附股截至二月廿一日僅餘空額八十二萬餘元 公鑒

南洋商報第一期出版廣告

本報東准南洋商務總會自二月起改爲旬報添譯箸加聘記員內容豐富紀事精密並改訂洋裝精本插印圖畫延請名手譯述歐西名家小說以饜閱者諸君之望茲第一期已於初十日出版每冊訂價大洋一角五分每月三冊英洋四角五分向閱本報各處第一期發行處以後訂閱報資照繳發行處無屬各總分商會及各派報處閱報諸君均希注意爲荷 南洋商報編輯處特白

開國五十年史發售廣告

是書歷述日本維新以來上而政府下而社會改革整頓稀稀進行之重要諸篇方法閱之可知日本多難與邦卒臻富強誠非一朝一夕之故矣書中若帝國憲法制定之由來若政黨史若法制史畧若明治之外交若變通及通信若鐵道志若海軍史若自治制度若財政若紙雜志及印行事業若銀行志若海運業若教育史若外國貿易等皆日本諸大政治家博士所撰述此外又有法制商業教育一班警察制度若陸軍史若業工業志礦業志等篇亦皆出自工業志若社會志若教育事業若女子教育監獄志水產等若織布志等篇亦皆出自專門碩學家之手筆上下不可不人手一編也全書共一千五百頁事實豐富插畫百餘幅亦世所希有價洋十二元外郵費另加寄售處上海商務印書館另印樣本如欲取閱即向上海商務印書館函索可也 ○○開國五十年史發行部啓

新出普通淺近尺牘

近來尺牘一書分門別類不勝枚舉然或文義深奧或辭句支離欲求淺近實用者甚少學生皆通應用而作故其中文理通達字義淸爽實爲近今尺牘中最易領會之書也裝訂二冊價洋三角外埠函購郵費加批從廉 浦東中學雜誌價二角 ○公法私法之區別價一角○東語初階 節公遺詩三種價二角半 袁忠

○發行所上海望平街時中書局

翁松禪寫書譜墨蹟

松禪老人所臨書譜以是卷有烟霏霧結之狀令人驚歎欲絕此冊乃翁氏家藏每冊定價大洋四角

總發行所 北京廠西門 蘇州都亭橋 上海望平街有正書局啓

論說

論西藏設行省之非計 (備論)

昔左文襄之出關也朝野上下皆欣欣盼捷書故相文文忠獨深憂之曰以左相之兵力取新疆如操左券不憂不能勝所慮者既盡平後憂方大耳既捐數千萬之重儲以收復此地自不可聽其長爲荒服改建行省勢所必然舉二萬方里不毛之壤版籍而郡縣之其將何以自養常年經費仍取自內地耳中國瘡痍未復而更虛內實外即徼幸無事猶非持久之道萬一內地有變則兩敗俱傷不可問矣嘗以語其門下士李雨蒼都護都護受而記之當時讀者尙謂都護不得於左相託文忠之言以致其詆譭耳近十年來其言乃大驗新疆設省三十年矣其有稗于國計者何在幸俄未動表面上猶是我疆土俄一舉足此二萬方里者非吾有矣新疆日然而况衛藏之險遠更百倍于新疆者乎以光緒初服之國力與左相之用兵而文忠之憂深思遠也猶如此而况今日財力之蹙兵備之寙將帥之無人更遠不逮光緒之初元乎吾不知西藏改建行省之議政府果何所恃而出此也

此閱政府與川督預算設省之費常年經費當在二百五十萬以上而開辦經費尙不在爲今川庫所儲僅有一百五十萬耳(見初三日本報新聞欄內)西藏者全國之西藏非四川之西藏經費所需斷無令四川一省獨力擔負之理固必合通國之力以舉之而吾國今日之財力果足以勝此重任否耶苟其能如同光之交內難粗平外交無事則竭天下之力以事此一隅猶可言也今方當憲政進行之始千端萬緒無事不需巨欵直之以二十餘萬萬之償欵每歲之輸出海外者幾達萬萬歲出之額較諸三十年前殆十餘倍而未有已羅雀掘鼠之既窮亦已羅無可羅掘無可掘矣而尙可興萬里外之大役以自速其亡乎夫苟改建行省之後而能獲有倍稱之息則雖竭天下之力以挹注之猶未爲大損也而無如今日之政局今日之人材實無此開闢新地之能力就令疆以戎索列之版圖而拓跋遺民竟不少懷反抗之思而大利之所歸仍不過中間之官吏耳於國於民曾何裨益新疆之事其前車也此猶是常年經費未計及開辦之所需也乾隆朝平定兩金川初次費帑三千餘萬二次乃至七千餘萬瓊林大盈爲之一空僅乃獲改土歸流之虛名今兩藏疆域之廣視大小金川日數十倍過之則開辦經費之廣漠無垠豈復巧厤之所能算耶傾天下之脂膏以事此不毛之石田雖使如願以償將安用之而况强隣之眈眈逐逐者固無日不思東嚮耶然則吾之盡智竭力以經營者亦不過徒爲他人作嫁而已

滄江氏之論錦愛鐵路也曰朝廷欲經營東三省當在十年已前今則已無及也吾則曰朝廷欲經營西藏當在百年以前今則遠無及也爲今日計者當汲汲宣播皇仁以羈縻藏中民族之心而堅其內嚮朝廷之志俾知今日政權之在華官較諸昔日在番官之手者仁之與暴不可以道里計幡然洗心革面而唯恐天兵之舍此而去與改土歸流之不速則改建行省之舉出於彼族之心悅誠服夫然後乃可圖也至於宗教問題則當暫停選立達賴之議而先舉宗喀巴之遺訓達賴六世班禪七世永不再來之說明白宣示使曉然於今之所謂達賴者皆贋鼎而非轉世則其皈依迷信之思庶可稍渙然後邀選呼圖克圖之恭順知大義者授之以掌教之柄必藏民不起護持宗教之惡感情庶政教分離之目的或可不勞而致耳若徒慕建省之虛名絕不計後來之變相則吾不知其所稅駕矣

要件

度支部酌訂各省試辦宣統二年預算報告總冊式 附比較表式 (續)

各省試辦預算報告總冊式

第十四類 官業支出
第一欵 製造官局廠經費 第一項 第二項
第二欵 辦務官運經費 第一項 第二項
第三欵 官銀錢局經費 第一項 第二項
以上統計經常歲出共庫平銀若干

歲出臨時門

第一類 解欵
第一欵 第一項 第二項
第二類 協欵
第一欵 第一項 第二項
第三類 交涉費
第一欵 臨時接待贈答各費 第一項 (如接待專使及軍艦等項) 第二項
第二欵 派員出洋遊歷考察等經費 第一項 第二項
第四類 財政費
第一欵 清理財政局經費 第一項 第二項
第二欵 造幣廠經費 第一項 第二項
此指未停鑄省分而言
第五類 民政費
第一欵 調查戶口經費 第一項 第二項
第六類 典禮費
第一欵 旌賞經 第一項 (如節孝建坊等項) 第二項
第二欵 祭祀費 第一項 第二項
凡遇有欽賜祭葬等由藩庫動用公欵者均列此欵
第七類 軍政費
第一欵 新軍開辦經費 第一項 第二項
第二欵 營房砲台及海軍船塢兵艦等臨時營繕費經第一項 第二項
第三欵 臨時購辦軍火軍裝軍械等經費 第一項 第二項
第四欵 臨時操防費 第一項 第二項
第五欵 臨時兵差經費 第一項 第二項
第八類 工程費
第一欵 臨時營繕經費 第一項 第二項
第二欵 補助治水堤坊經費 第一項 第二項
第九類 公債費
第一欵 原本 第一項 第二項
第二欵 利息 第一項 第二項
第三欵 雜費 第一項 第二項
第十類 預備金
以上統計臨時歲出共庫平銀若干
以上統計經常臨時歲出共庫平銀若干

地方行政經費經常門

凡憲政編查館奏定地方自治章程內所列各項經費均歸自治預算範圍以內毋庸列入本冊其在地方自治章程以外者均屬地方行政經費應分別性質開列於後

第一類 民政費
第一欵 諮議局經費 第一項 第二項
第二欵 省城及各府廳州縣巡警費 第一項 第二項
第三欵 巡警學堂經費 第一項 第二項
第四欵 善舉經費 第一項 第二項
第五欵 官醫局及補助私立醫院經費 第一項 第二項
第二類 教育費
第一欵 省城及各府廳州縣官立學堂經費 第一項 第二項
第二欵 各府廳州縣學務公所經費 第一項 第二項
(未完)

小說

空谷蘭 (四) (笑)

停了會兒支隊長又道但是第一件困難的事要穿過賊營方始得達買特拉士大營你想想有這能耐沒有少年道萬死必將這緊要信件轉達大營支隊長那時又把眼睛瞧着中尉道你瞧怎麼樣我就聽你的話一言爲定這時那少年一雙眼睛注定了中尉恨不得教他滿口子答應纔是便向中尉丟了個眼色中尉微微的一笑道要是隊長眼前也有人可派這少年却也去得這一句話出來那少年纔放心支隊長道既然如此我就派他是了當時散出營帳少年便緊緊握着中尉的手謝他保舉之功中尉道這一趟差使雖然十分困難事畢後這功

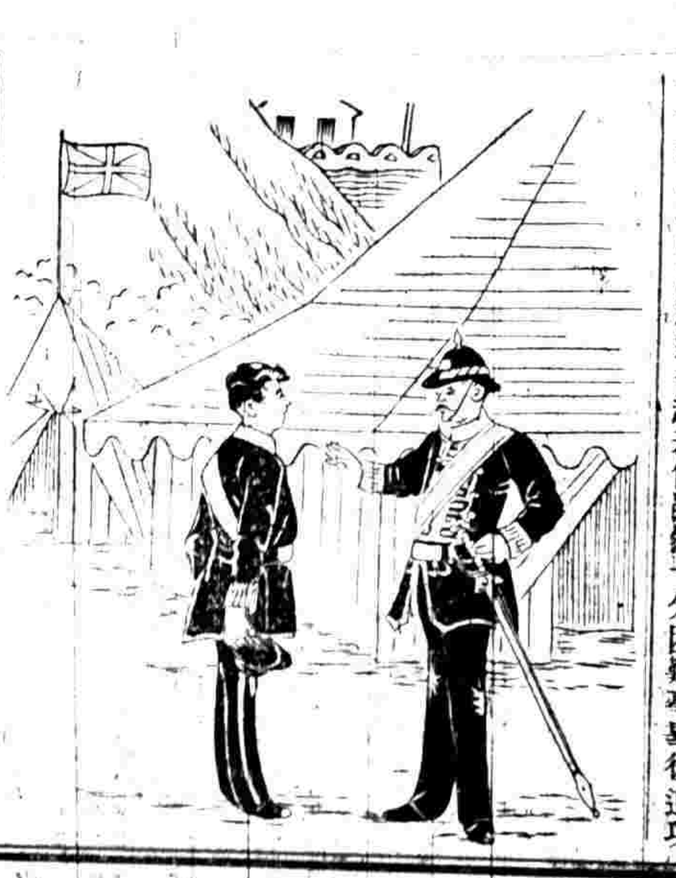

勞卻也不小你小心在意大英國的運命卻在你肩膀上咧少年道中尉勿慮我自理會得那一天這少年便從支隊長處領到密書紮縛停當預備夜間出發原來這少年是個士官候補生因爲他還沒過二十歲照例不能補士官此刻另外又撥了兵士五名隨着前行另外一人吩咐他路上倘遇有變立刻逃回來報信這時那少年帶着這五個兵士向着買特拉士大營進發一路上想那中尉臨行囑付的話可不是眞個大英國的運命在我肩膀上嗎大丈夫爲國捐軀算得什麼事只要於國家有益便不枉這個死我今天無論怎麼困難須得把這封秘密書件送到本營方卸我一肩大事一路行一路正在思想這時候差不多在九點鐘以後了剛行過一個山坡只聽得一聲胡哨兩旁樹林中閃出十五六個士兵來攔住去路要□問他的秘密信件

(未完)

湖南粵漢鐵路總公司廣告

爲廣告事照得本總公司歷年所收股本定章四月初一日起發給官息一次業經發至宣統元年三月底 [illegible]

翠華製革廠[illegible]啟事

[illegible]

上諭 (北京電)

監國攝政王鈐章三月初四日內閣抄奉
上諭督辦鹽政大臣載澤奏遵旨詳議一摺各督撫電奏鹽政章程不無窒礙各節既據該大臣詳細聲明酌量變通應如所奏辦理各省鹽務糾葛紛紜非統一事權不足以資整頓各該督撫等務當懔遵上年十一月十九日諭旨與該大臣和衷共濟妥協辦理以副朝廷整頓鹺綱之至意欽此　軍機大臣署名

監國攝政王鈐章　同日奉
上諭霍倫泰奏請飭查明藏欵籌還國債一摺援引既屬錯誤措詞尤多失實主片奏各節乃舉地方案件臚列多端率請查辦該副都統本無糾察之責外官賢否豈能深悉其爲受人嗾使情節顯然著傳旨申飭原摺片擲還欽此　軍機大臣署名

監國攝政王鈐章　同日奉
上諭學部左侍郎嚴修奏因病懇請開缺一摺嚴修著准其開缺欽此　軍機大臣署名

監國攝政王鈐章　同日奉
上諭鑲紅旗蒙古副都統承祐奏因病懇請開缺一摺承祐著准其開缺欽此　軍機大臣署名

監國攝政王鈐章　同日奉
旨鑲紅旗蒙古副都統著吳祿貞補授欽此　軍機大臣署名奕劻世續鹿傳霖假那桐吳郁生

宮門抄　(同上)
三月初四日　召見軍機　馬文翰

專電

◎初二日政務處會議派博公(博迪蘇)往察西藏一切情形理藩外務陸軍郵傳農工商各部均選員司隨同前往俾知藏情以便施行政務處前議治藏之策行否未定 (初四日亥刻北京專電)

◎軍諮處與陸軍部權限不明故屢相衝突現在樞府極力調停並酌改軍諮處辦事章程以清權限 (初四日亥刻北京專電)

◎郵傳部議覆築造哲里木(蒙古地)鐵路欵項半由蒙古募集公債半由部籌將會同理藩部具奏 (初四日申刻北京專電)

◎攝政王擬派李家駒勞乃宣爲巡查憲政大臣親赴各省查察辦理憲政情形 (初四日亥刻北京專電)

◎翰林院侍讀榮光奏大學設經三科其名宜正奉旨學部知道 (初四日申刻北京專電)

◎攝政王因江北提督王士珍病軀支離不勝煩劇且須回北省葬親故准其開缺 (初四日申刻北京專電)

◎漢口報界今日(初四日)電京報界謂楊度入京過漢湘紳因其主借外欵若令到京依然爲湘鄂路之害故公阻其行 (初四日亥刻北京專電)

◎樞府會議海軍經費西藏建設行省經費均關重要且需欵甚鉅宜提出作爲資政院議案以求公決慶親王謂資政院初開諸事難於實行可先將海軍費議決其餘再酌 (初四日戌刻北京專電)

譯電

◎北京電　郵傳部業與葡使商定准廣東紳士建造廣(廣東)澳(澳門)鐵路

◎北京電　軍機鹿傳霖病機頓轉出於意外

◎倫敦電　英國外部節來在下議院答覆自由黨人奇蘭云錦愛鐵路之欵項建築權利聞爲英美兩國所得云

◎倫敦電　威廉奧連倫電告謂度支大臣羅德喬治不承前言允廢酒印花遺產諸稅今我有信答覆云此事惟有我與度支大臣在議院中面証茲請說者於十四號蒞院云自由黨人報批駁羅德喬治謂其失爲人之道合衆黨人報則謂奧連倫之說如果不確此時不便問詢云

◎倫敦電　英國國民黨議員奧連倫演說謂度支大臣羅德喬治允將酒稅印花稅遺產稅酒照地捐一概裁去度支大臣羅德喬治聞之謂奧連倫所言全無憑據云

要聞

○北京發見炸藥案彙錄

自上月二十四日北京發見炸藥之說傳本館即每日接有電信唯以確否未定恐淆觀聽不便登載茲以事隔既久大局已定東西各報又紛紛譯載萬無再可秘密之理因綜彙聞記其大略如左

▲一說　二十三晚什刹海附近橋下警察某大便時忽發見土中有物掘之乃得一木箱報告本廳民政部堂官及廳丞等均至隨命抬入順天府衙門驗看中藏何物尚未得知有謂中係炸彈者該處爲監國邸宅所在監國每日由邸赴宮必經之路也

▲一說　二十三晚什刹海橋下發見炸彈一節並非警察緣有人在橋下出遺朦朧中見有一人引鐵路而上下起立睜視倏已不見乃報告步軍統領衙門衙門率兵役往視乃發見一大木箱於是震動監國邸中人民政部堂官及廳丞均蒞驗乃一極烈性之開山炸藥尚未起獲主名廳丞等因此事不寐者數日矣政府囑人遍囑內外各報訪事勿得登載各報訪事覆以已打電去矣

▲一說　廿三夜後門外爲監國上朝必由之地忽發見炸彈傳聞是晚有老媼持穢水至街上傾入溝中忽見溝中有黑影以爲鬼物也驚極而號此黑影即飛奔而逸附近有提督衙門遊緝隊兵聞聲馳捕不獲詳詢老媼告以所見隊兵即下溝查看發見洋鐵筒一個中儲藥物外有線一堆連日提署民政部正在秘密偵探並傳諭各報不得登載謠言政府對此事極主鎮定日來外間雖已喧傳其內容尚不能詳悉惟言炸彈又出現云

▲日本報所載　二十三日下午九點鐘攝政王與宗正以下五名在庭前散步有王某劉某兩人前驅抵小池邊將渡橋忽然有物轟發兩人即行打仆宗丞府朱益藩在橋時爲彈傷其左腕此時攝政王在小邸之後警衛兵來即伴行屋內

▲其二　攝政王邸爆發後直命步軍統領衙門內外警廳搜索邸內各所二十四日午前一點鐘時在後門內發見一個午前三點鐘在刹海橋麓又發見一個

▲其三　二十四日午前三點鐘時捕縛嫌疑者六名內有四名洋裝六點鐘時又捕縛八名內有白人兩名

▲其四　二十四日午前九點鐘中某國公使館作外部尚書訪問軍機大臣正午以嫌疑犯之內二名交付某國公使

▲其五　二十四日午後攝政王邸附近布戒嚴令捕獲嫌疑者大部分係廣東人能操外國語現京內北平部所獲之嫌疑者現已監禁云

▲其六　久在日本之革命黨人黃某因此次炸藥事起即束行裝就道其行蹤不明云云

時評一

●秘密與永久 (冷)

秘密不過一時何以不過一時其用不過一時其效亦不過一時何以其用不過一時事變之機僅在頃刻事機已過不秘密亦無害何以其效亦不過一時一時之耳目尚易掩飾久而久之斷無不傳布之理故曰秘密之用不過一時其效亦不過一時也今我國政府乃欲永久之此詭言之所以出而更不可究詰也

愛理士紅衣補丸函證

治愈怔忡及夜夢遺洩承譚刺史來函照登

敬啓者上醫醫國其次醫人、有醫人之良醫乃能製醫人之良藥良藥不多覯有一良藥流行於地球之上則不啻良醫之徧寰球將使寰球咸受衛生之幸福甚矣哉良藥之足實也鄙人前虛時患怔忡困倦不能耐勞調治多方均無大效爰服愛理士紅衣補丸甫及兼旬胃強體健風塵逐逐而神不疲數月以來怔忡之恙迄未復發有舍親先天不足頻患夢遺自服此丸日益強壯於以歎愛理士醫學精深扁盧再見其仿單所載此丸之功力洵屬信而有徵夫吾國人對於西製藥品往往時懷疑慮不敢輕嘗甚或以爲漁利之媒初無實效殊不知西醫最善講求而又極顧名譽如紅衣丸者尚非幾經考驗詳盡美善者之極點又安能蹤躁全球其效如神也愛理士不僅爲醫人之醫直醫國之手段矣爰撰數言用誌感佩且以告同胞中之同病者

安徽本任亳州知州譚祖綸謹啓

此補丸能補血行氣壯筋骨開胃補腎提神專治男婦老少一切

面黃骨瘦	陰虧陽痿	五勞七傷	精神困倦	夢寐不寧	體虛盜汗
心思過度	夜夢遺洩	驚悸頭痛	腦弱善忘	心神怔忡	氣喘心跳
頭暈耳鳴	積滯胃弱	肝胃氣痛	膽汁泛溢	虛弱多驚	氣虛便結
積濕困倦	諸虛百損	腎經各病	房勞腎虧	心腎不交	肝經各病
血枯偏枯	腦骨酸痛	風濕癱瘓	脚氣衝心	四肢酸軟	筋骨虛弱
手足寒冷	腰脇脊痛	山嵐瘴氣	瘰癧陰疽	瘡疥癱潰	久愈失調
初愈欠補	少年凋萎	先天不足	後天失調	及婦女各症	月經不調
赤白帶下	行經腹痛	子宮寒冷	產後失調	與及小孩先後天不足	痞積瘦弱等病

功難盡述　倘內地無從購買請函至上海四川路一百十四號震寰藥廠總批發啓辦分售上海禮和洋行　每瓶一元二角　每半打六元

上海景綸汗衫廠謹廣告

本廠爲振興工藝挽回利權起見特創汗衫廠於本埠歷年以來加意改良所出之貨日益完備如雙線單線紗等衫足與洋貨頡頏久爲商界歡迎他如錦地斗紋衛生衫爲春二季所必需桂地椒地衫亦夏令所最宜此回稱之衫各色俱全係本廠獨家製造洋貨無絕之品業經○商部註冊別人不得仿造故爪哇十七島南洋七洲府華僑聞風爭定應接不暇今再添機器日夜兼製以副雅意茲值當令之際特再廣告惟冀各同胞名思義力挽利權稍塞漏卮不勝盼禱之至　各寶號代理批發列後○英大馬路中環○香港中環○福州南台○廣東○天津○南京○漢口○爪哇泗水華商總會○三寶壠華商總會○其餘各埠洋貨號均有出售不及詳載　電話三三三五○

賀禮助賑

詠遠謹白

壽筵助賑

天仙茶園

陳	永	奎
愛	月	仙
筱	仙	仙
筱	紅	奎
童	子	紅
李	德	長
小	五	月	仙
小	官	官

獨步乳癰單聖藥方

乳癰一症婦人患之最多男子亦有之此症生於乳旁初起時寒熱往來紅腫痛若不早治潰爛難堪恐有傷害乳部此所患者非淺愛將家傳良方製藥散專治乳部所患各症無論初起久患均能奏效如神藥到病除萬無一失有患斯疾者盍試服之寄售處在上海虹口天潼路昇利雜貨店一在北泥城橋逸聯昌餅店分售處在漢口花樓街張美之巷達記皮箱店每瓶價洋三元不折不扣此佈　五馬路廣泰和皮箱店　廣東順德羅伯宣告白

忠信成先行交易擇吉新張廣告

本號專辦進出口綢緞紗俱揀選精良並由粵東揀到各名機紅蕉黑拷綢其花色均新異無匹組織完全批發價值比衆格外公道如蒙垂顧請駕臨接洽爲荷　江西路自來水橋南首忠信成號啓

催眠術心理學會實地試驗通告

[illegible]

青州水門汀

三馬路新建文明大舞臺戲園

新裝電話五百九十一號

初五夜特請京都內廷供奉全部名角演唱

趙如泉　呂月樵　趙如泉　全本目蓮救母

羣仙茶園

三月初五夜演

許益甫醫

商辦新舞臺

日戲每逢禮拜六禮拜三演　三月初五夜准演

新劇場

新排改良新戲新奇巧佈景　漢皋官海　初六夜演第四本　初七夜演第五本　初八夜演第六本

春貴茶園

初五夜正廳三角名角合演好戲

拷綢雲紗批發

本號自粵揀選各牌名機花色黑紅蕉紗綢及生熟蕉雲紗公拷價值光惠批發平顧客請臨接洽棋盤街大啟

天仙茶園

法大馬路新劇場

德律風一千七百五十二號

小子和　三麻子　小子和

三本漢皋官海

農業試驗場第五次招生

本所創辦已及兩年卒業者不少現更添聘教員增添化學科並添備儀器各物以供學者實地研究

膳宿費　每月七元

新(法)劇(商)場

初五夜演

小子和　三娘教子　馮志奎　明蓋俊卿　海山　趙黑燈　張桂軒　趙小廉　蓮花湖　三麻子　小子和　廖連卿　李慶棠　林鞏卿　馮志奎　陳俊庭　周鳳林　二本漢皋官海

虹口海寗路　鳴盛梨園

新聘超等名伶女班登台　初五日正本

碧桃　錦帕　怒打　相知

夜接演初四成套　胡老鑾　惠禪天　乾師子　少林寺　下府　潮州　收妖

大減價

本號由外洋運到大小新式自來火燈及燈罩油燈等貨今急欲收歇存貨平價出售惠顧諸君請臨棋盤街廣章號啟

遺失滙票告白

拷綢雲紗紙割批發

滬寗鐵路火車開行時刻表

由上海開至南京　[illegible]

由南京開至上海　[illegible]

輪船出口

三月初四日禮拜三進口　[illegible]

三月初五日禮拜四出口　[illegible]

三月初六日禮拜五出口　[illegible]

三月初七日禮拜六出口　[illegible]

說片

海姆蘭脫（二）

太子常詢其叔父以何病卒叔告以爲毒蛇所噬是說也太子因疑之謂蛇卽其叔耳然蛇固高拱九重自若

太子所慮是也然太子疑其叔未敢決其母同謀乎加功乎不知情乎蓋太子一日之思想不外此三種

一日太子忽聞護衛言當半夜時前王忽出現於殿前身服金甲與其平時所御無異鬚髯如戟作暗銀之色向人作欲言狀如是者二夜見者甚多僉謂其形容畢肖卽太子之友霍蘭諦亦獲見之晨雞一唱匿迹銷形矣

太子聞此說擬親見之是晚令護衛遠坐駐防而與霍蘭諦及親信護衛一人名馬西蘭三人立殿前立待其來

是晚風雨寒甚馬茜蘭正與霍蘭諦道慰勞忽霍蘭諦言幽靈至矣太子海姆蘭脫出趣迎之

本埠新聞

紀事

○商務總會敬告租界華洋各房東文　租界房產管業諸君均鑒本會按照美租界衆商劉保昌等聯名呈稱竊商等在虹口開設店鋪歷有年所小本經紀安分營生尚可支持但近年百物奇貴市面日衰而大宗開支尤以房租爲第一按月收取不容稍緩積欠三月封門立至過期卽將生財拍賣以致扶老携幼流離失所耳不忍聞目不忍覩且房租之貴較之十年前已幾倍蓰當此時勢艱難竭澤而漁實屬不堪其苦商等言念及此曾於去臘聯名具禀會審公堂並　工部局懇請勸諭減讓房租以蘇民困後於本年正月間又禀催會審公堂各在案茲將前後批詞抄呈台閱所謂減讓房租亦爲振興商業維持市面起見試思房租不減則商民避重就輕市廛必至空閑何若減之則商民愈聚愈多市面爲之興旺得失之數不可以道里計况爲房主者率皆巨商大賈或素封殷實　家雖曰從輕減收固屬無傷而爲貧民不無小補惟有仰求貴會俯念輿情體䘏商困勸令各房東大發慈悲迅卽減讓感德無量等語查房租昂貴在各房客受直接之害而市面凋弊在各房主亦爲切己之憂本會竊爲各房主計與其膠持成見致貿易困難而房產有空閑之虞何如酌量通融待市面稍甦而房產有轉機之望凡兩方交易之事必彼此皆有利益而後其事可久其情可安若一利一不利其勢已不能浹洽况因租貴而累及於房客則此之所利卽彼之所損其情愈有不甘計惟相率而他徙耳爲房主者何利焉本會蒿目商艱深知滬市岌岌勢有不得不代各房客大聲呼籲者惟租界房產華洋皆有殊難家喩戶曉卽邀勸亦不能遍及是以劉保昌等兩次到會審公廨具禀請求而廨批亦以未能遍勸爲慮茲於無可設法之中姑行聲明奉勸伏願租界有產諸君大發慈悲曾行減讓果能俯從所請則所全甚大減租卽所以保商而食賜無涯濟人卽所以利己敬布區區惟希公鑒

○石街改築馬路　本邑小南門外趙家濱以達新建之望賢橋一帶街道向砌石條車行諸多不便前經南區長商明總工程局路政處會同工程處改砌馬路藉興市面而裨車馬直接往來幷無所阻刻已將次工竣近復籌議南倉水神閣迤南至葉家弄一帶石街亦須照式翻改馬路將陰溝換設瓦筒俾遇陰雨易於洩水而便行人云

○飭差催繳房捐　滬南房捐局邵委員前諭四鄉各地保領票經收捐款限令將去年十一月份之捐掃數清繳在案現查得本邑二十五保十圖十一圖與二十七十一圖十二圖各地保經收捐款尾欠延不照繳殊屬玩違爰飭差嚴催各保統限卽日繳楚違者嚴比

紀事畫

斷指婦人之慘歷史

湖州農民楊杏春娶妻吳氏頗具姿首家甚貧難以度日正月間其妻隨母至拱橋覓事船甫抵岸適爲滬上某行之陳財安所見卽以雇用乳母爲名將女母延至家中遂與其女姦宿其母頗有所知過令其女辭退頗拂女意陳遂串同其女誣其母竊寶據威迫不可言狀甚至將兩大指用繩綑紮漸用洋油澆燒死而復活者數次其女之兩指齊斷其母以有夫之婦終不肯押越日卽赴官署鳴冤張司馬憐之資洋六元並付名片一紙命至大英醫院醫治兩閱雖已漸愈然形如瘋狂到處呼冤沿途乞食近因女婿親翁以媳婦無信至家來杭尋覓斷指婦人又復求乞回杭未識有地方官者亦有所聞否也

○道批照錄　馬盛氏禀批前呈甫經批斥飭又盈言呈瀆殊屬健訟且既稱該氏應得一股田價張樹森向承認不過諉諸姪輩作難則儘可邀同樹姪與張自行理取纏訟奚爲切結擲還

沈周氏禀批　仰上海縣田令催邀李故令家屬將是項存案洋一千二百元交案給領仍照案究明該地究由何人爲首盜賣秉公究斷具報

汪利生禀批　該商被信義銀行倒欠存欵既已禀明縣署有案應候鎭江紙廠拍賣歸還信義抵欵後聽候幷案攤償辦理着卽知照

瑣聞

●城內●

○控告蟻棍　專在閔行鎭一帶搶孀逼醮之蟻棍混名赤脚謊師錢昭榮因在鄉間無惡不作案如山積曾奉縣尊訪拿嚴懲笞責收押復又出示招告各情已載本報日昨有被害鄉民華炳興投縣禀控錢昭榮搶孀逼醮又姚海和禀控錢昭榮唆訟等情到縣奉田大令諭飭暫候立提錢昭榮質訊云

○串倒莊欵　宏德莊主前控何紹楨卽胡慧棠串通賈劍門倒欠莊銀曾經縣尊提訊去年交保出外該莊主復道上控蔚日巳奉田大令將保人何琴圃提案著交豈知紹楨與琴圃實係父子當時未曾查明應保在外今雖將伊父押交斷不肯將伊子交出昨該莊主復投道上控矣

○不再准虐　寡婦許陶氏借女陸許氏控陳什寶與寡婦劉氏等串同爲逼賣嗎控前經飭止逼賣嗣訊許陶氏供稱伊本有女年十五歲自幼許配與陳什寶之子爲妻現年已於去年寄到此來陳什寶將其寡劉氏賣入娼氏女百般凌虐因嗎受傷氏與陳什寶夫婦理論亦遭劉氏毆辱求請驗究陳什寶夫婦同供不敢凌虐因媳婦不聽管束稍加呵斥謝氏聚衆將陶氏作女兩受微傷飭令自行醫治判陳什寶夫婦具以後不再凌虐切結一併斥退完案

●南市●

○案情支離　去冬有寡婦王鍾氏控已閉源通潮衣莊執事陳書彥同其司帳卽氏之表弟殳少甫以各股東股本未齊先後二次商借去洋銀四百八十元延不理楚求追一案送經總工程局裁判員提訊陳稱由股東張啓東出面告借因張之股本不交等語奉判移送同工程局訊理昨由陳副裁判復訊以此案情甚支離判一併移送上海縣訊究

○押候繳洋　川沙小灣航船戶張桂生之伙王世忠私取船上客欵洋三百元逃逸經張報請總工程局緝拿在案前日張在大達馬頭尋見王攜帶行李與其友李江甫欲搭小輪同赴海門家內遂一併扭至工程局控究旋在王身畔搜出原洋一百四十五元及銀表金戒各一枚解經陳副裁判訊得王供逃出後寓在恒義公客棧遇同鄉人李江甫借去洋五十四元購物帶回家內尚有另物衣服存在棧內請之李供認借洋是實旋在身旁搜出洋十五元二角小的本知李爲不服以向之物實求寬判一概貲一百下押繳洋以爭僅供無知判故寬押候繳還洋六十元爭風押出之洋十五元二角及王之金戒洋銀表鍊物統給張先行具領

○控欠房租　省壽堂經租人顧炳成扭控已閉某義店主吳寶生欠房租洋二十八元圖逃不理由南區解至工程局陳副裁判訊供無力措還求寬判交保先還洋十元將生財爐灶作抵洋七元完案

●英租界●

○飭查火案　前晚九點餘鐘南京路湖北路轉角胡松茂茶葉店祥泰燈紙店樓上起火當由救火會西人驅車前往灌熄計焚燬樓面三間事後捕房派探往查起火情形禀候核辦

○具領棺木　山東路公記棧保險起火焚斃棧客一人報縣驗明屍備招認各情已紀本報茲悉死者係奉賢縣屬新場鎭人宗耀奎年四十三歲昨由屍子桂生來滬詢明投禀捕房請將屍棺給領捕頭飭保偕同桂生至上海縣禀明奉縣主田大令諭著宋具結領回尚有燒傷之盛姓女子一口延至昨日斃命報由上海縣驗明棺殮

○越界巡査　靜安寺捕房控巡防局勇丁周榮貴周泰三劉龐雲李福元張古生越界至橋四非路巡査違章昨晨解解奉孫襄讞會商英副領事判暫押本廨候商明下午訊核

○蕩婦領回　蕩婦計翠林控姘夫王阿和行兇一案昨由捕房解奉中西官復訊王供係憑媒婚娶因氏背夫私逃被小的尋獲不肯回家致被誣指乞察官判氏交王具結交保領回管束以後不准虐待

○請究逃子　[illegible]逃又江浙氏控子[illegible]昨由捕房解奉中西官[illegible]判將其押[illegible]以後不受教訓[illegible]再行重究

○押候吊贓　寧昌祥洋貨店控陳祥生陳晏波張慶生串竊金表等物昨由捕房解奉中西官訊判一併押候吊齊贓物再訊

●法租界●

○招認小孩　迷途男孩孟君郎由捕房案請示據稱年十二歲家住小榮場訊其父母籍貫皆不能知口音略似崇明海門一帶身穿藍布棉襖柳條布袴子司馬判送堂留養拍照懸掛招人認領

○[illegible]　海寧路九〇〇二四號[illegible]七[illegible]又復明故[illegible]請究

○撞傷女孩　昨有八十三號汽車在吳淞路鴨綠路轉角處撞倒陳[illegible]氏之女孩致傷手足由捕房車送同仁院療治

○跌暈送醫　前日下午有崇明人范某乘六十七號電車至楊樹浦一路而下以致跌暈由捕車入同仁院療治再核

●北市●

○戒責巡士　四路一區巡士李海源因爲差不繳軍裝違章昨奉黃正巡官牌示着記非常過一次戒責二百下以示懲儆而觀後效

○嚴拿賭徒　四路二區華興坊一帶本爲賭窟前經黃正巡官將窩賭之顧同祿訪拿到案分別懲罰茲悉該弄內居姓家近又糾集賭徒通宵聚賭毫無顧忌該處警局豈若罔聞昨日復經黃巡官訪聞特飭長警嚴拿究辦以戒賭風

○剪去髮辮　某區巳革巡長徐方來前年因犯姦案開革逃避近又搭來閘北匯居長興里口德泰祥糖食店內復興店主婦某氏私通前晚被該店主某在姦所捉獲將徐髮辮剪去正欲綑送警局請辦被徐跳窗逃逸

○了結帳欵　鴻順東行夥施兆福私收客帳一千餘元經黃巡官訊實押追迭詳前報昨由施之妻父項立齋投局訴稱此項帳欵巳措歸洋五百元餘以衣箱等物作抵了結求恩開釋云云巡官將施提案訓斥判責手心二百下着具改過結交項領回管束了案

○判責小賊　江北小孩李小禿子霍小香子周大丁頭張運生徐四小等行竊鐵路棧內舊鐵售與李仁山一案已記前報昨奉黃巡官覆訊判李孩等各責手心二百下交父兄領回管束李仁山罰洋兩元以儆

○妓女擇配　馮長松前同子德祥投廨控稱媳婦谷氏在江北原籍被人誘拐來申由馮姑娘爲中售與鴇婦高小紅花煙間內爲娼叫領不服報捕拘獲押究一案昨日詰訊高小紅由傭婦高張氏代稱谷氏由馮姑娘爲中抵下每年計洋三十元三年爲滿有身契呈電馮姑娘供谷氏前在鎭江爲妓上年由伊丈夫親自領來托婦人抵押因係本夫出契故敢爲中是實谷氏供明被丈夫帶來上海押娼求恩超豁德祥至此無可抵賴供認將妻押娼不諱長松供小的不知情由故敢控告求宥晶榕卿司馬判谷氏既由本夫抵押爲娼恩斷義絕如若給與難免再賣情事著卽發堂擇配馮長松等四人從寬斥釋完案

○女子迷路　捕房獲迷途女子雷秀章到案請訊供係瀏河鎭四司牌人年二十二歲來申探望母舅因路生疎以致迷途訊其餘事均不能對形似呆子司馬判發堂留養候家族認領

●美租界●

○補充探捕　專理英美兩界火政之西探目馬克濤君有事告退遺缺奉卜總巡派副探目伊克補充又美捕房經理庶務之十二號三道西捕奉卜總巡升充新闢副捕頭遺缺以二號三道

時評三

●上海改良說二（冷）

方斜路向無車捐今起車捐是地方上之不得已也然自北來者至此必須換車其不便於滬杭之來車客者一而所換之車又皆破壞齷齪不堪其不便於行旅者二余意既收車捐須查驗車輛或釐定一明律捐車照必須本有英法車照乃得捐之如此方便旅客多矣不然徒爲電車敺魚雀耳

中國各處所贈證書

各等社會之人
因得韋廉士大
醫生紅色補丸

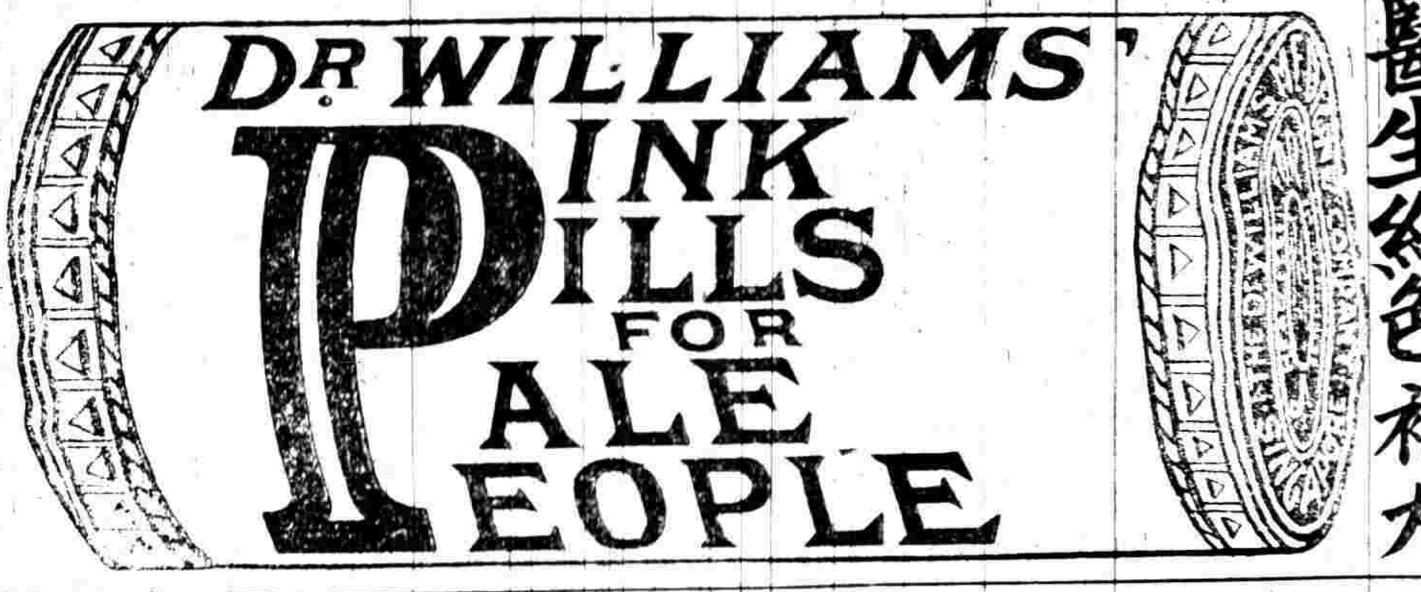

愈疾健身之益
常蒙遺書致謝
讚其妙用焉

北京　腦虛頭痛

劉君仲倫爲北京琉璃廠何士地衕西院著名之豐泰照相館主王公大臣督撫大員皆賜顧焉其自述云〇余曩歲曾患一種腦虛頭痛奇疾每發因勞甚劇烈不克營生去歲八月間試服韋廉士〻醫生紅色補丸頗有效驗因連服之遂奏全功矣

此圖表明其中所載惠贈證書者之住址

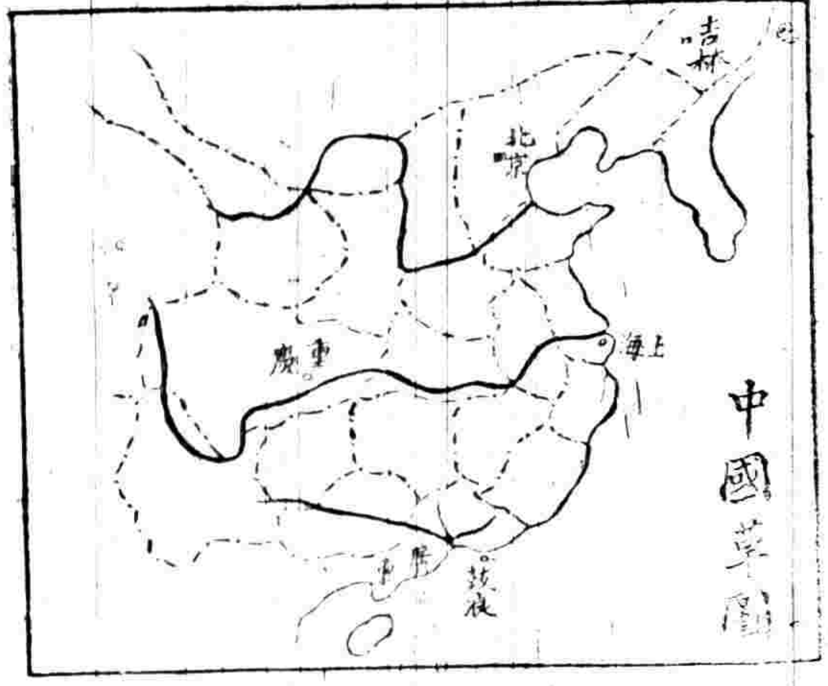

九龍　風溼骨痛

九龍協安承造房屋公司東主鄺玉生嘗自述其病狀云〇余患風溼骨痛之慘屈指年餘四支背骨周身疼痛腰腎失調延醫服藥罔見效驗後承友勸嘗試韋廉士大醫生紅色補丸立奏奇功風溼全消背脊內腎疼痛皆止大便有序至今身甚康健焉

重慶　腦虧身弱

寓於重慶之湖南告退知縣魏芳云〇余曾患腦筋衰弱之症服韋廉士大醫生紅色補丸月餘而得全愈旋渝時人皆見而驚異今特誌數言以冀盡人皆知其妙

重慶魏芳玉照

敬告閱報諸君如遇貴體違和請將病狀詳細函示敝局自當將韋廉士大醫生紅色補丸所曾治愈相同之各症從實告知俾諸君知所適從焉　來函請寄至上海四川路第八十四號韋廉士大醫生藥局總發行處可也

廣東江啟東小像

廣東　胸痛咳嗽

廣東清平正街泰來公司副經理江啟東云〇余數月前胸受風寒咳嗽異常肩背疼痛身體衰頹延醫服藥非徒無益抑且加重後服韋廉士大醫生紅色補丸即獲全愈

韋廉士大醫生紅色補丸中國各處商店藥局凡經售西藥之處均有出售或直向上海四川路第八十四號韋廉士醫生藥局總發行處購買或向四川重慶白象街分局購買亦可

價銀每一瓶大洋一元五角每六瓶大洋八元遠近郵費一律不取

吉林　老婦體健

吉林長春北門外家居士商吳萃英云〇韋廉士大醫生紅色補丸曾治愈我六十八歲之老母患脚腫腦虛心忡驚悸之疾今則精力復原胃口大開余願人皆知是丸於余老母所獲之奇功實非淺鮮是丸誠可謂壽世之金丹也

吉林長春吳萃英之母

上海　壯婦心寧

上海虹口海甯路長老會牧師俞國楨夫人云〇余血氣衰薄四支乏力心忡驚悸頭痛頭暈自維[illegible]入膏肓莫能爲矣後聽女伴勸服韋廉士大醫生紅色補丸竟得十分全愈自思將此實情登諸報牘固爲余名分中之事也

注意

能治疾病者爲眞韋廉士大醫生紅色補丸也

謹防

市上影戤假丸甚衆購者認明眞標勿被所欺

專治哮喘氣急百試百驗

彭壽堂獨秘哮喘氣急斷根丹功力神速立可當場試驗治愈者不下千萬人寄售蘇州都亭橋新聞報分館南京大英藥房

[illegible]

謝先生髮膠

裕祥當滿衣出售

治小腸氣立刻見功

專治小腸氣立刻見功 [illegible]

的真崔氏瓣香廬製半夏 始創

崔氏瓣香廬製半夏 天下馳名 [illegible]

[illegible] 上海盆湯弄絲業會館北首 寧波路口五 崔氏瓣香廬總發行所啓

每料六大盒洋十二元 二元 四角 小盒洋一元二角 [illegible]

漢口黃陂街裕綸祥號 李君毓湘詳述 自来血補身之神 却病功

鴻鈞初轉萬象更新恭維 五洲大藥房主人暨列位仁翁歡歲以來 新旗集祜 德術春茂九如三頌定符壽祝敬啓者鄙人向閱各報每見登及 貴藥房之人造自來血無異瓊漿玉液靈效無比每思試服實難深信僕於去歲臘月與敝友鄭君國卿 談及自來血之功能 伊云此藥實有 奪天地之造化爲世界獨一無二之聖品 有病者並可除病無疾者即可補身如其不信請嘗試之比時僕即親往 貴藥房寄售中英大藥房之自來血購一大瓶服之數日比前大不相同 及再購二瓶服之 不覺精神爲之一振血氣爲之日旺飯量加增身體舒暢 僕向喜操筆每一提筆則頭昏目花人爲之倦 自服人造自來血後其病若失 不敢忘德特此鳴謝乞登申時中外各報廣告同胞使吾國民普知 貴藥房自來血之功能人人服之庶可自強國民一強帝國安得不強乎端此敬賀 年禧並請 春安不一 漢口黃陂街裕綸祥弟李毓湘頓首

月十二日投郵單掛號 小瓶一元二角每打十二元 大瓶二元每打二十元 託局向購原班同件 諸公照購請認明全球商標每瓶加附五彩認眞券一張値洋一角方不致悞

總發行所上海四馬路老巡捕房對門五洲大藥房抄登

感謝吉凌漢女醫士醫愈麻面

小兒幼出天花滿面麻點頗不雅觀幸得吉醫士神奇妙術醫治十餘日面目一變麻點全除容光煥發去終生之缺憾實千古之創聞感極無以爲謝登報普告同胞之有面部各病者到英大馬路第十一號美國醫士吉凌漢醫院醫治可也 西門內張公館廣告

花翎同知銜河南候補縣馮幼泉大令謝函并肖影

夫五行生剋勝負之理臟腑榮衛有虛實之分病而輒死不亦悲乎鄙人孤舟宦海家苦備嘗積勞多病病而愈甚常至庚子因不避忌諱勸阻鄰隣勿入拳會與土匪結仇將艱私搶劫淨盡老幼幾遭慘禍致忍辱含恨肝火暗發百病叢來勢成癆瘵頭暈喉乾四肢作痛意在閉門待盡以謝同人不料天緣有分有友勸服中法藥房之艾羅補腦汁前後計服六瓶而各病均歸烏有本欲致詞稱謝恐蹈獻諛之誚況該藥房設市上洋早爲鉅卿名公所推許鄙人謬爲品題無關輕重然飲水思源尤不甘默而不言願津門抱病諸君毋負此良藥焉 旅津河北關下幼泉馮濂謹白

上海三馬路中法大藥房照登

治耳聾第一靈驗

僕今年已六旬素患耳聾其疾由於壯年久困場屋 [illegible] 肝火上炎致成失聰之症 [illegible] 耳鳴方謂虛弱之人往往有之 [illegible] 至於實聾耳聾雖大聲疾呼亦復依稀 [illegible] 上海河南路廣東彭壽堂耳聾丸 [illegible] 聾丸十盒照單試服五六天 [illegible] 精力日充飲食 [illegible]

[illegible]

VIROL THE HEALER

偉羅補腋汁治病效驗

英京倫敦 偉羅有限公司啓

英國各大醫院多用此汁療治疾病凡男婦孩兒患虛弱症者服之莫不有效治好病者無數小兒骨骼不健身體瘦弱不思飲食可服偉羅汁其功能使枯瘦兒童漸轉爲强壯肥美之孩此汁救好無數生命男女患肺癆與血脈不調和於週身等症服之即愈司物誠爲養命之品身體不爽健之人均宜服之茲數以外更能醫治肌肉削瘦症癆病軟骨症乏血病與胃滯痢疾等症此汁功效較鱉魚肝油治病之力尤大倘恒服不斷眞能益壽延年如蒙紳商賜顧者請認明童兒開盒牌爲眞標

(3)

E. Merck

10 Chemical Works, Darmstadt, Germany.

德國大埠司特之意麥格化學局

專爲化學及藥料以備醫學製藥之用以純潔久用爲標準

意麥格之植物化驗如左

亞篤品(放大瞳孔用)哥加伊及嗎啡(止痛用) 等均取其特別之清潔提淨藥液藥西顏料等詳加研究以供製藥之要需

化學 以分析徵菌學顯徵鏡及攝影等用

收集礦物化學物及藥料

意麥格之專門醫學如左

嗎啡交換體之作用

內服及下皮之針藥

收歛止血藥

纖微質溶液(溶消硬症)

催眠藥及止痛銳靜藥

化學純潔用之過酸化水素

如有文件寄預備以上諸物之用寄送書會會員郵費免費

西門子電機電汽洋行

本行設在英租界仁記路轉角四川路一百零三號專辦德國各種電料及全項機器均極完備另設樣子間陳列各種異樣電報機電話機電扇電燈及各種電汽等件無不齊全專備採辦諸君隨時賜臨觀看如有建造電燈廠者本行可以全行包辦偷蒙賜顧本公司當將詳細情形及價目等函一奉告

亨寶輪船公司廣告

本公司輪船總額紗一百萬噸往來歐美各洲茲有輪船噸重訂期月日由上海開往紐約費西林亨堡倫敦利物浦等埠如欲裝貨搭客者請惠臨二馬路本公司接洽可也行走東方德國郵船班期表往來上海青島烟台大連灣等處輪船名提督西江大臣塘沽每逢禮拜三日中午由上海開禮拜二六由青島開禮拜一由烟台開禮拜日由大連開回禮拜五到大連禮拜一四到上海以上限期風雨不更倘蒙惠顧格外克己招待週到特此佈告知伏希公鑒

28

錦隆火險

英國生脫爾火險 (Central)

英國愛克西斯火險 (Excess)

英國琴納爾火險 (General)

琴納爾 保住宅貨及電車險

以上三公司資本合有一千五百萬兩本行保上海租界城廂內外行棧房產衣服及保洋價克己賠欵迅速保漢口各公司均可合保天津牛莊福州蘇州寧波鎮江南京蕪湖等埠另有經手四川路老棋昌五昌里本行特白寧運密司司保克帳房丁子乾同啟

蘇路公司開往龍華時刻表

上海	高昌廟	龍華	站名	龍華	高昌廟	上海
十二點四十二分	十點四十分	[illegible]	由龍華至上海	八點四十二分	八點五十分	八點[illegible]分
十點四十八分	十點四十六分	十點四十六分	[illegible]	十點二十分	十點四分	[illegible]
十二點五十二分	十二點五十分	十二點四十分	[illegible]	十一點廿十分	十一點十九分	十一點十五分
二點十六分	二點十四分	二點[illegible]分	上海開車時刻	[illegible]	[illegible]	[illegible]
三點十七分	三點十五分	[illegible]	[illegible]	[illegible]	[illegible]	[illegible]
五點十一分	五點九分	[illegible]	[illegible]	[illegible]	[illegible]	[illegible]

包愈咳嗽痰喘永遠斷根

消痰半夏餅天下馳名 [illegible]

每盒洋一元每料八元 [illegible] 上海老閘橋南永盛德代售 [illegible] 經理上海廣貨號發行所外埠 [illegible]

廣東彭壽堂始創最靈驗

眞三日全愈 珠珀白濁丸

此丸乃本堂秘奇方合天下各白濁藥功效神速無論新久五淋紅白二濁服此丸立刻便血斷根且無如此小便刺痛頻數淋瀝去滯 [illegible] 至重三日全愈 [illegible]

牢如下疳 [illegible] 一元 [illegible] 珠 [illegible] 每瓶 [illegible] 上海 [illegible] 大洋 [illegible] 房 [illegible]

奉錫寒谷春生酒丹 壯陽種子奇驗

[illegible]

地方要聞

○江南消極之政聞

▲裁撤糧道之先聲　江安糧道一缺久經停運改折漕銀解部循例收放外幾於無所事事茲聞江督以江南新官制將次實行擬將該衙門奏請裁撤江蘇安徽各州縣每年應解漕銀有歸入藩司收管之說以符統一財政宗旨至鹽巡道有管轄金陵關稅務之責將來雖設勸業巡警兩道該巡道衙門讓仍其舊云

▲裁撤江南製造局近情　寗藩司前以江南製造局由來只造小口徑槍子餘無出品請將該局裁撤每年可省銀八萬餘兩當奉江督批飭該局總辦趙菊尊觀察核議稟復茲聞堅持不能停閉情形以該局自兵燹前開辦至今關係軍械要處未嘗一日輟工財政雖應節省惟未便因噎廢食聞擬將該局作爲七海分局即歸滬局總辦主持所有縻費認眞陶汰以昭核實不知張制軍是否許可云

▲許守之今昔　江蘇丁憂前淮安府知府許守奎崙從前兼充數差聲勢烜赫登龍巷公館車馬盈門江南官場趨之若鶩自去冬因事失敗現在門可張羅畢現世態炎涼景象茲許守以奉部查辦恐無瓦全之想聞擬將登龍所質一萬餘金之房屋轉售與人一面將電燈廠產使辦去離任江南且能否保全悉聽自然云

○浙省公舉請開國會代表進京

初三日杭州商務總會特開國會期成會公舉代表人入京當時由衆用複選投票舉得邵章陶在寬何闓仙蔣抑卮等擬選派兩人進京云

○渤海之魚鱗一片

▲籌備憲政章程各省省城及商埠審判廳須於年內一律成立直隸除天津審判廳業經建設外其保定審判廳係派候補道俞紀琦籌辦其事茲俞道已將保定省城應設之高等審判廳地方審判廳飭工建造不日當可工竣開庭小帥特奏准以俞道試署高等審判廳廳丞俾專責任

▲此次選舉資政院納稅多額議員已由陳方伯核定合格之富紳二十人爲互選人照章宜示茲有互選人寶榮光烏振鏞華松年黃寶賢等四人辭退互選天津商會特商明管理員禀請方伯以富紳李士鉦王觀保李全義周彤輝等四名補充俾足二十人之數已奉方伯批准照辦

▲津浦鐵路北段路線自陳唐莊以至德州一段早經竣工該

因路局特許明餉擬自二月初一起每日添運料車小先行發售二三等客票以便行旅而濬利源

▲北洋陸軍第四鎮輜重營管帶梁國棟因病銷差遺差陳小帥特委教練處幫辦汪慶辰調充所遺教練處幫辦一差委留日學生耿觀文接充俾資得力

○江北軍事種種

▲徐協統大興土木　十三協二統徐占鳳因清江房屋湫隘近在河北購買盧將軍祠基地一方建築洋樓數十幢已經開工尙未完竣聞將爲瀛眷棲止之所未知確否

▲英參贊過浦閱操　英國駐京公使館軍務參贊韋樂佩游歷南洋日昨路過清江聞清江駐有新軍一協商由提台允准赴營閱操其時該協甫經兵變軍心未定故操演之時未出全隊亦未開火蓋恐別滋事端也

▲營務處審訊叛兵　十三協圖變兵丁現交巡防營務處沈期仲觀察審訊沈觀察連日派員隔別研審迄尙未得要領據承審員云此案若不究出實情嚴加懲辦不足以儆將來若訊問過嚴設叛兵認供牽涉官長辦理益難措手將來不知如何了結也

▲陸軍將設清理財政局　各省設局清理財政係度支部派員監理現陸軍部亦擬派員分赴各省清理軍界財政江北提台昨已奉到此項文書聞擬專設一局即派參謀許豫生觀察爲總辦督練公所總辦鄒玉春爲會辦一俟監理到浦即當開局辦事

○可憐無處安身之楊皙子

湖南楊度因反對湘省鐵路歸商承辦偵陳大部主張借款刻由籍來漢寓迎賓江館爲該省代表石粟兩君所知即往會晤見面略言門面語數句楊恐有他故即退後而出不知去向有謂其至水電公司石粟兩君即趕至水電公司見楊乘馬車逕往一碼頭而下則如帝鶴高飛石粟兩君即至漢口鐵路協會商辦法議惟張君伯烈以楊不顧桑梓爲社會公敵須將楊提住開一大會宣佈其罪狀衆贊成刻下火車棧各輪船碼頭均派有人守候不知楊果有脫身之術否

○署杭州領事致浙撫部院函件文

敬啓者貴縣本月十四夜省城內暴動一事致有毆傷日商搗毀店鋪保護官兵亦致受傷本署領事與貴部院均不能不無遺憾矣食汽槍給彩如在本國原係尋常不在賭博禁止之例此次日商餅店併設汽槍初以口角錯悞致鬥毆勿論理非之在何少頃而聚者數千人其暴動情形出於意料之外近來人心浮動猾端暴發之氣象可以概見而於地方治安通商邦交實有可慮者矣　貴地方該官如果相機得宜於先解散或嚴鎭壓想不至如此重大實屬可惜最可異者　貴洋務局照會本署勸令被害日人賠償一切爲請又以城內被害各商店鋪　仲裁移城外租界爲止其先曾經聲明以爲[illegible]賣辦法之深計佈乃矣鑒不能本認杭州係係開設通商口岸之　條約明文物論且城內外商鋪租界均可經任營商工業毫無疑議且會杭州日本租界章程尊其特許日本商籍設並非限制兩國條約明文尤屬明晰本署領事但有[illegible]事兩國　皇帝批准條約之權貴部無更改之權況且各國商人在租界之外居住營業不止杭州一處不始於今日此項各國各口均有利害影響移遷日商店舖一層本署領事實不能專擅允還只有照會　貴該管照約仍舊妥爲保護以敦邦交睦誼耳　貴部院該官必欲限制居住租界除害照外務部磋議欲使妥定施行外實係別項辦法也總之此次案件若欲和平解決辦法顯屬明易日人前田村上二名與宏裕店夥衝突一層應由兩國該管官憲飭傳各該本人切實訊明果有不合按照彼此各國法律權柄嚴實懲治可也至其貴國民人煽動和附暴動毆傷日商搗毀店鋪損失商品之行爲無論如何强辯不能免兇暴不法之罪貴該保護各官當初未能處置機敏得宜解散又不能緊速戒嚴鎭壓以致我國本署領事實不得不問貴該管職責之所在賠償撫卹之擔任矣該暴民恣意毆傷日商搗毀店鋪剩且致傷貴官巡兵兇暴實極應請嚴行搜拿按法懲治以靖地方中外商民均蒙其福也本署領事夙佩貴部院每以顧全大局尊重邦誼爲懷前陳善後辦法必有同感也除正式照會洋務局督辦總理和衷商議妥定外用特函達　貴部院希即察照爲荷順頌勛祉

○瑞新督注意民食之鎭定

新任鄂督瑞莘儒制軍近以武漢地方米價昂貴來源甚稀居民異常恐慌更有外來游痞及本地匪徒造謠煽惑恐民蠢蠢思動心頗憂之爰出示鎭懾略云武漢爲通商巨埠人煙稠密需米甚多向持川湘鄰省客米接濟近因兩省收成同形歉薄來源缺乏本省又頻年災害出數無多米缺價貴民情不免恐慌本署部堂下車伊始熟查情形深知食爲民天不可不設法籌劃已飭籌賑局訂購西貢米三萬石其在九江湖口蕪湖等處並先經前護部堂商允安徽江西兩省督部院中別派員發給護照前往購米數萬石不久陸續運漢源源而來無虞缺乏爲此示諭武漢三鎭商民人等　體知悉自示之後附等務宜各生業勿再驚惶倘有不逞之徒散佈浮言妄圖煽惑誠比辦地事定即嚴密查拿依法懲辦其各漢遵云云又恐漢口一方有閭戶居奇情事又飭夏口廳馮守賓曉諭略云鄂省民食向資湘米接濟上年各屬水災收重不免歉乏之虞是以自冬徂春均有籌賑總局總減委員分赴川湘江皖津沽等處購辦米穀運鄂分濟以冀平米以及武漢民食是以米稻各價倘不十分騰貴自本月以來湘省米貴奏請阻禁盤川郡省販米仍復運濟諸省運出之數未減往年爲多連日米船聯檣抵埠爭趨善價仍恐商賈不接又與洋商定購西貢米大批刻期運漢各上憲籌備周至斷無不能接濟之患然武漢積習米店行往不顧大局囤積居奇高抬市價亟應嚴行查禁爲此示仰米行米店人等一體知悉爾等務各隨時平價售賣不得任意居奇高抬市價致干查究云云

地方通信

○杭州通信

▲學生二十數智八個之學校　日昨署提學袁樹五文宗批復烏程貢生馮爾杰等原禀云查核一覽表該校開辦費及常年費多由凌福鋆等墊出尙屬熱心惟兩等小學用費至五百餘元且學生祇二十人教員多至八人亟應擴充學額裁汰冗濫該生等所請讀餘絲捐經費與等項是否可以提撥并該福鋆稟撥該地方蠶繭與捐能否截留至應添初等小學及社學等均係勸學所責任仰烏程縣遵照批指各節督同該總董迅即查議復奪可也

▲實業普通學校招考新生　省垣實業學校除浙路學堂工藝學校外其餘絕無僅有去歲有黃氏創辦實業學校忽忽一載亦未見辦有起色茲恐又有人組織實業補習普通學堂聞以使將來人人自謀生計爲宗旨且極貧者不收學費內分農業工業商業水產四科竊其用意良堪佩慰然吾人普通心性能躍躍於紙上者必不能起而實行今且觀該校之後果何如耳

▲客籍流民鬻子之可憐　邇來世俗變遷人事更移雖新政迭興而全不回顧於日後兼之米珠薪桂小民皆苦實有不能終日之勢日前嘉興有大部饑民過境約有二千數百人雖經嘉秀二令飭員撫慰資遣而究未能一律解散昨午有口操魯音之流民某在省垣三元坊湖南會館門前啼泣抱子求鬻其孩之髮頂結以草標據云其家鄉尙有八旬老母乘見得命或可返里一時聞者見者莫不爲之酸鼻云

○揚州通信

▲借債衛桑梓之佈告　甘泉縣屬[illegible]

[illegible]前月下旬盜匪多人復來行刦鄉民出全力以禦之殺盜十數人盜有溺水而逸者追逐之一併就獲現已經具稟高郵州將所獲之盜一體解案究辦矣

▲江甘調查戶口竣事　江甘籌辦地方自治公所去年臘月底已將城廂戶數查明具報所有派出之查口票接續收回將其住居之號數用洋鐵牌編釘各調查員迅速進行已於二月底將口數查齊交檢查員一體檢查以備造冊呈報備案

▲豆餅也貴　米麥雜糧之價日見騰貴而各油坊所製之豆餅現聞亦有大莊收購之消息屯積者另向各坊購定以圖獲利市之倍而各坊亦相率居奇不輕交易必欲得善價而沽也

○嘉興通信

▲私販大土者看　嘉興縣王店鎭戚二寶逢漕私販大土乙伯寄兩雙川書小土各二十餘兩經禁烟分所派員搜查破獲有該鎭同協泰土店主陸姓膽敢出而干預謂此係己物寄贓藏家復經公衆會閱報告單店貨之外並無[illegible]餘頭係串通私販當由禁烟董事移請原縣懲辦宗大令已於三十日飭提戚二寶并兇犯之土店主一併到案從嚴訊究

○常州通信

▲獎勵私立小學　史家弄翁佩學君捐資創辦明志小學校已歷三載教授管理係劉述庭君獨力主任叁用單級小學辦法成效卓著前經省視學吳

[illegible]

▲車站遷移　滬甯鐵路常州車站[illegible]未免擁擠婦女老幼往來其間殊不便利去歲曾經紳耆禀經地方各團體聯名函請鐵路公司從速遷移以惠旅客迄今未見實行公司中始於日前運到橋梁鐵料即日飭工匠即日建築刻已興工約是月底可以造成云

▲北區小學改章　武陽公立北區小學校去歲本與居氏所立之宜元小學校合辦今年仍舊未改經費由勸學所及居氏各出其半近聞居氏因有別故不願擔任此項經費遂議定將校中附收之女生由某教員傾出組織女校北區則專收男生由勸學所管理爲完全之武陽公立小學云

○甯波通信

▲巡警道蒞甬會視　浙省巡警道楊味春觀察以各屬辦理警務未見成效故此次觀出會視偉稽優劣觀察始於日昨由紹抵甬卽府縣各憲及警局總董正巡官會率巡士列隊均往碼頭迎迓茲聞觀察少住數天卽往台溫各屬故在甯道署暫設行轅當經楊觀察之巡警總局繼至各區分局查閱一週不識楊觀察以甬郡之警政爲何如耳

○蘇州通信

▲蘇垣馬路工程局員易委　蘇垣馬路工程局本委鄒炳森別駕承乏一切茲因新軍大鬧馬路戲園時該員有彈壓不力之咎業經撫憲寶中丞據此案分別按律擬罪該員照例撤去差事以示薄懲所遺差務現由中丞易委倪文丞大令繼任其乏已於二十九日下札飭知矣

時評二

各屬以地方自治調查戶口而鬧事者紛紛此官紳辦理不善之故也夫嗤嗤者旣不知地方自治爲何事調查爲何故而貿然詰問其財產年歲鮮有不生疑慮者况復加以抽捐錢文也布散謠言也他日且有因此而釀絕大風潮者各省之所謂地方自治辦所者奈之何不善爲之謀也（笑）

恒安保險公司廣告

中國通商銀行給發股息告白

米業[illegible]

太倉中斌公學總辦閻冠塵君驗自來血之保證書

五洲大藥房主人執事敬謝者鄙人自東瀛游學因病歸國瞬將十年歷辦普通震旦校務並獨力担任瓶辦中斌公學一所學生日見發達一切校政教科鄙人均自監督之責祇以舊患痰喘逢寒必發深受其累去秋在太倉中英大藥房購服自來血四瓶功效甚速鄙人素不信醫藥自服之後精神倍增目下舊病全除面亦紅光大來日漸肥胖一切校務勝任愉悅爲此敬告中外學界同人之同病者庶得早占勿藥也專鳴謝悃即頌日祉　閻冠塵頓首

自來血價目大瓶二元 小瓶一元二角 每打二十元 十二元 託局函購原班回件 如蒙海內諸公光顧請認明全球商標爲記每瓶加附五彩認眞券一張值洋一角方不致悞

總發行所上海四馬路老巡捕房對面五洲大藥房抄登

鍼灸 中野醫院

中野醫院長中野貫先生父子原係日本下關醫院長鵬源上同志之請辭職來滬設醫院於虹口新崑山路十六號洋房以便華人就診先生研精醫學深通各科其履歷名譽非片語所能盡開院已過六載凡以內科外科女科兒科眼科耳鼻咽喉科專門各病來院就診者無不手到病除有此殊醫實爲地方生民之幸福也予等合家患病仍承先生治愈實深感之特爲登報佈告代表謝忱爲患病者代介紹院內尚有女醫生及華語女通譯男女就診者均極便先生午前門診午後出診　歐書崗　周晉鑣　周鳴琴　同啟

代理拜耳顏料廠上海美最時洋行廣告

古阿鴉課此

此品以（古阿鴉課）及（山米多司）二物製成藥專醫各種肺病如哮喘肺癰等症此藥功用甚大及者無他以古阿鴉課療疾兼病以山米多司壯身體行並用故收效更鉅也 24

保全牙患說略

人之牙齒所以養生若失其所養則漸成朽壞諸多不便此洗刷修整之功所宜先事講求爲保全計也世之言養牙者每日晨起亦知用清水用毛刷達用藥粉牙膏以求潔白然外觀有耀而內患未除久之又久小則蟲蛆疼痛大則劑蝕勸搖遂成不可收拾不亦一大誠事乎本醫局特創一法爲諸君保全牙患無年收挂號費洋拾元每季請惠臨敝局一次本醫局當襲爲驗洗以免積垢塗滑濁氣直達於肺腐風火腫痛棣氣或混於飲食此外如有他患均可一特闢迴至虫蛀小孔須補白金粉者亦不加分文如貴客要用貴金鎭補者另議此乃本醫局爲人保全牙患先事講求之法所費小而所登大考究養生之者錠不河瀉斯言所有事程附爲於左一凡欲保全牙患者請親齊歡局以便驗看一挂號之費極瘢偉人局於措辦該洋拾員請卽先惠一自本年月日起至明年月日止所有牙患嘗係本醫局調治一本醫局口製藥水藥粉牙刷等件備人保牙之用舖設上海四馬路嶺南樓下其價格外公平一挂號諸君顯倒每季驗洗一次務請隨帶保單爲憑倘有新起牙患僅可隨時到局以便闢治每年以保五百名爲額遙額不收現額己癖譜欲保全牙齒者新早到本局掛號以免向隅一以上各傑專指看驗洗刷而言蝕補另議

徐景明牙科醫局寓上海英界四川路四十號洋房

烟香脫律派

化食.消毒.排瘴.防疫

大日本醫學大博士井上三輪兩大家秘方

治 一頭痛目眩 暑熱傷氣 酒醉煩暈 瘴癘溜飲 腹痛吐瀉 卒中昏倒 一口舌糜爛 食積不消 虛弱貧血 精神鬱結 其外一切危急諸症服此丹則能消毒除疫具有起死回生之奇效

東瀛第一 備急聖藥

The most refreshing medicine.

MORISHITA & Co.
OSAKA, NIPPON

大日本陸海兩軍醫總監保明卓效

●仁丹揀撰高貴藥料係所處心合以故居常服此丹能開胃消食防瘴解毒併補氣血轉弱爲強而其味清秀其香馥郁能除口熱口臭並祛烟毒酒害

價目

試服包	日金五仙
小包	全拾仙
中包	全貳角五仙
大包添呈藥盒	全五拾仙
小匣添呈藥盒	全壹圓
德用包添呈藥盒貳個	全壹圓

各埠藥房洋貨號均代售經理處收

總經理上海河南路東亞公司書藥局

招買高大洋房

茲因房主急欲離滬返國擬將自造別墅廉價出售坐落上海英界燕司路廿一號廣大潔淨洋房九椽內裝冷熱自來水龍頭並電氣燈齊一應俱全建有浜租利西待房廚房大馬棚馬車房青草地花園計地九畝如合意者請儎至北京路八號二層樓上通禺洋行面議可也

廣東彭壽堂聲明假冒

眞一分時止血
止痛玉樹神油

本堂秘製玉樹神油其奏效之神速無出其右專治牙痛頭痛肚痛腰痛心胃氣痛風濕骨節諸般酸痛立見奇功而治水火滾油湯傷刀鎗跌打損傷一切瘡毒外症才有藥到病除起死回生之功每晨搽服少許能治疫痧喉症痧瘴及暈船嘔吐水土諸患治愈疑難數以萬計衛生家在家宜置一瓶以勝延良醫近有奸人用薄荷腦等油冒充此油到處混售然僞油色綠性烈不能內服眞油色黃而香較之自分眞僞每瓶一元每打十元小瓶五角上海拋球場南首河南路三層樓七號洋房廣東彭壽堂啓

美國優等光學家費德雷醫生高德洋行

（善製眼鏡）（光學專家）（兼治眼科）

本行股東費德雷醫學博士現已抵申接辦一切事務仍在原處驗光並新添各種檢光器具按費君乃高德好友且在光學大學畢業同時學在美行醫已十餘載與其經驗歷故高君無誠彙之新發明試力克鏡片各種新式眼鏡莫不貽人口中外著名設上海英大馬路三十六號便是倘蒙驗光不取分文此佈

德華銀行

總行在上海分設伯林加爾各搭漢堡漢口香港神戶北京新加坡天津濟南青島橫濱等處資本七百五十萬兩創始於一千八百八十九年利息活存者自二厘存款有定期者可向本行詢問兼做各處匯兌總經理蔣萌君

奏辦湖北籤捐彩票

頭彩十萬元 二月十三 三月二十九日開彩

兩全具美

金銀珠寶翡翠鑽石首飾眼鏡

精製中外金銀首飾鋼鑽珠寶眼鏡器皿現成茶

全 昌

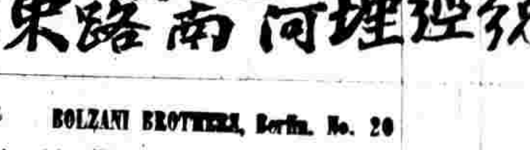

14 BOLZANI BROTHERS, Berlin. No. 20

柏林露城納廠爲世界最著名之大廠專製繩纜輪滑車及汽車動機

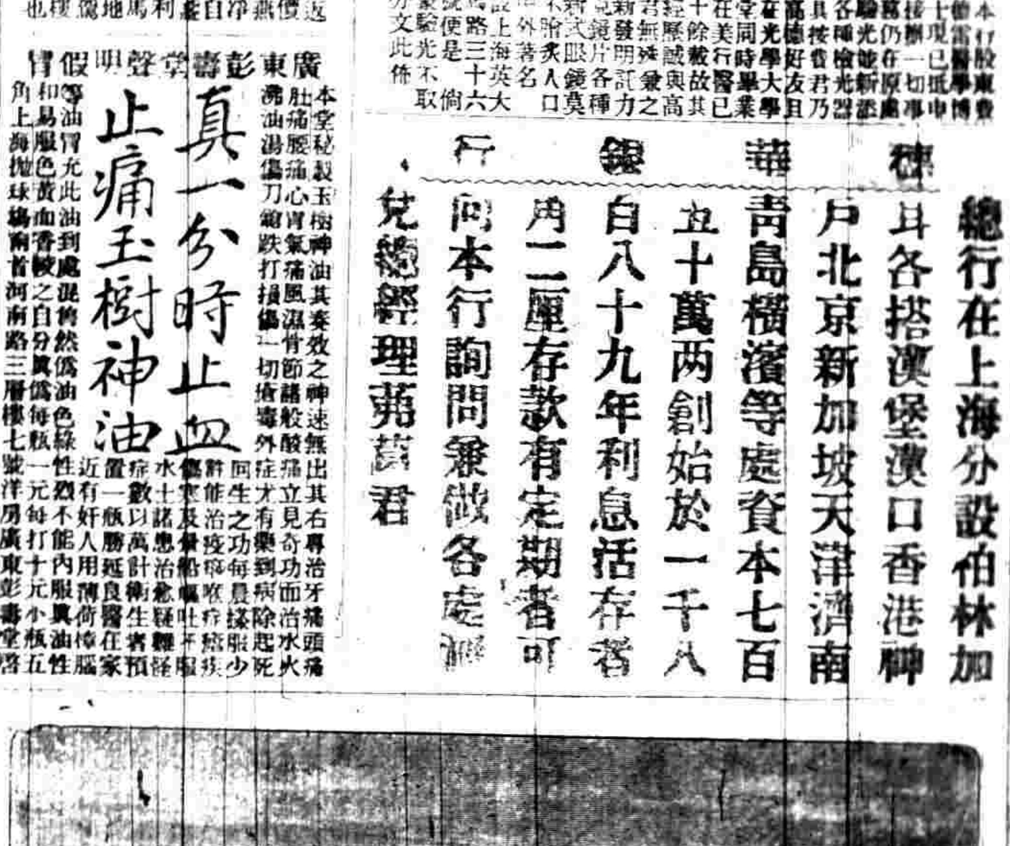

B. A. S. F.　愛禮司洋行

經理天行 12

紀事

○蘇撫割復諮議局

江蘇巡撫部院爲割覆事案照諮議局議決清查荒地一案前據呈催業將飭司細加審核緣由先行割復一面行催在案茲據該司詳復前來相應將公同決議應行應改各節逐條登註彙開清單割復諮議局分別復議查照須至割者

計黏單

今將諮議局議決清查荒地案逐條復核分別應行應改開單割復分別復議查照

計開

原議第一條　各廳州縣荒地責成城鎮鄉地方自治公所各就本區域分段清查　查蘇屬省城內及商埠附郭之地清荒事宜已由農工商局辦理有章將屆完竣自應仍舊毋庸更張其省外遠鄉暨各府廳州縣未著成效自當酌改辦法照原議責成自治公所清查仍遵　奏案由農工商局統爲考核以收整齊劃一之效惟各屬開辦應俟自治區域劃定後按劃定區域由本區清查如甲區清出荒地應由甲區自治公所領墾乙區清出荒地應由乙區自治公所館墾庶民業與公所不致互生覬覦　原議第二條　清查時就名該荒地丈量畝分編列字號分別官荒民荒有主無主如將坵形勢四至界限繪圖註說呈報該地方衙門存案查此條爲清荒入手辦法所定規則至爲妥善惟呈報存案一節除該地方衙門外農工商局免總其成仍應一面逕報農工商局較爲纖備以便提挈　原議第三條　查出之有主民荒除應催令該業主赶速自行墾種外如係官荒及無主民荒即作爲該城鎮鄉公產由地方官給與執照歸自治公所分別設法墾種按照荒地十年起科成例承種其係出荒開墾應查照光緒三十一年鎮江成案寬限十五年升科　查土地爲國有產業若以一團體之名義不出代價遽將請出荒地永紀地方自治公產是國有與公有界限未免相混查　陳前部院　奏定領荒章程分爲三等繳價上等每畝二千文中等一千五百文下等一千文定價甚寬措繳亦易自應遵照一律先令繳價然後領地以清界限而免事後追呼徒煩案牘呈應給地照俟圖冊報到由農工商局按照冊報塡發地方官加印給執[illegible]墾荒風氣大開[illegible]年後即可升專地何升科舊例已不適用應再平地酌爲五年山地酌爲十年分別升科用照核實　原議第四條　查出之官荒有被人私墾佔者即爲自治公所令原墾者繳價承領如無力繳價即令承佃或酌給墾費收回另行招佃均無庸追究既往以免擾累　查此條爲杜絕擾累起見自屬可行　原議第五條　凡無主荒民經自治公所墾闢後如在二十年以內復有業主出頭執有確實憑據認領者除自墾闢之年起至本年止所有歷居收租完糧均仍歸公所外應將該地連同執照給還業主惟得令該業主酌償墾費按此條辦法平允自可照行惟現既改爲繳價領地所有原繳地價亦應令業主償還　原議第六條　清查時所需經費應於該地方公款內酌撥墊用俟將來所墾地畝內得有租息如數歸還　查自治公所每年忙漕帶收捐款原係作爲地方自治公益經費此項清荒之用事關公益自可就此取信不必另撥他款各屬繳到地價應由地方官全數解司充餉或留備各項實業行政經費惟公所清荒不無勞勸將來領地繳價可照民業酌減二成俾示優異　原議第七條　每届年終由城鎮鄉自治公所各將該區域內本年查出之既地分別項目彙造總冊呈由該地方衙門備案　查每年僅於年終造冊彙報一次未免積壓今擬酌改爲每季造報一次除呈報該地方衙門外仍應一面呈報農工商局備案　原議第八條　以上七條寧蘇一律辦理　查江寧情形不同能否一律辦理應候寧藩司核議詳請解決

咫聞尺見

◎吾國之無商業道德亦見輕於人之一端某日余至棋盤街某綢緞肆購物其肆以新移居故較他肆略廉客爭趨之有一外路客購貨選擇良苛非嫌其顏色不佳卽云其花樣不時而肆中夥伴乂以生意之盛也不肯多與之選擇既而客曰果無合意者我不購矣店夥卽以貨物一擲曰佳我亦願汝勿購也試思上海一隅西人所設店肆無限有一作如是面目對主顧者乎良可歎也（笑）

國風報

第八號出版　要目列下

論說　論國會與官制　論國會與財政常識

時評　改鹽法議

調查　中國現行鹽政說略

特別紀事　英國政界劇爭記

其他法令文牘叢錄文苑小說各門不及備載

懇期致負　閱報諸君之望第一冊初印壹萬部前因售罄今再版已出第二三冊今亦售罄已再趕印各阜函購容日寄上

各省濫鑄銅元小史　西藏問題關係事項調查記　我國外債現狀調查記

本報自正月十一日出第一號今已出至第六號決不

上海四馬路國風報白

史浩然譯　物理學講義

本書出版以來久爲學界推許蓋以其適合於高等普通物理學參攷書之用也茲其書已統歸本社一家發行凡　賜顧諸君請直接向本社購取批發當格外從廉也定價洋裝二元二角並製二元

總發行所　上海四馬路惠福里　羣益書社

新出啟蒙論說指南

是書均以國文教科書命題先出上卷二冊短篇淺句明白曉暢引誘初學文理最易入手誠兒童必讀之書定價每部二角五分　寄售處在上海棋盤街科學書局及各大書坊

新出石印醫書

明太醫院薛立齋醫按二十四種全書二元五角〇中外病名對照錄分內外科婦人科中國病證考一元〇最新醫學教科三冊〇蘇東坡沈存中良方合編附錢仲陽小兒藥證訣林文忠公戒煙丹第一方五角上海棋盤街煥文書局發售

再版微分積分學綱要

言數學而及微分積分學叫非中等教育所必須也然研究數學本爲我國人特長故即不在學校之人而喜鑽研高深之數理者亦復不少日近年以來學校普興高等教育亦有萬不容緩之勢則微分積分之著夫固有不容已者特前人著述若海甯李氏金匱華氏等非語焉不詳即繁而寡要則欲求其完善適於學校之用者非取資於外籍不可是編爲日本理學士澤田吾氏所著精而易明簡而能括爲教科中學第一良書譯者迪緜君研究此學已歷有年前書已刊行鐘譯算術數科書風行於世其譯筆之簡潔說理之精透無俟贅言近有刊便行中學微分積分教科書之衆而先以此書公之於世學者得此當獲益不淺也定價大洋七角

總發行所　上海四馬路惠福里　羣益書社

棧房召租

茲有高大三層樓洋房座內兼隔好房間百號坐落英界二洋涇橋東首交通利便最宜旅館且一切裝修齊整如有合意者請移玉至興仁里鎮昌莊內面洽可也

清記轉運公司兼辦南洋勸業會運賽出品廣告

本公司承辦南洋勸業會運賽出品事宜凡各省各府出品須由上海運赴南京會場者請至北浙江路北順徵里本公司接洽可也電話二千九百〇六號

義品儲款銀行

本行於西歷一千九百另七年創設總行在比國京城內實備股本銀一千餘萬法郎中國分行在上海天津等處專做租界內借款產業押款及包造各種房屋等項本行辦事人員皆係妥實爲主倘蒙惠顧者請本業主親自來本行與理事人很熟商議一切可也　本行開設在上海英大馬路口第二十號門牌卽華比銀行樓上是也

上海製帽有限公司

本主人游歷五洲深得最新之法精造各式草帽冬季各種呢帽故於去年設廠製造工精物美新奇異樣價較外洋所來格外便宜發已開張廣告當此軍裝必需之物遠邇均可信定總發行在江西路廿九號今遷移福州路五號恐本埠及各省官商尚未週知特此登報

新開　楊萬興土棧

本號開設英大馬路在首第四平街口坐西朝東石庫門面由運大小洋藥各種川西雲土營臺照箱出發精製清陳公烟比衆公道已于元月十三日先行交易諸公光顧者請認招牌庶不致悞　信局寄購取班回件

最樂軒買包畫各種圖樣

本軒寄設英界白克路第五百五十八號門牌凡有測繪興地圖建設樓房圖製造機器圖經緯鐵路圖河工開濬圖丈量田畝圖工細商標圖月份牌表圖及有各種現成之圖欲按比例算法重爲縮小放大本軒者可一律承辦包畫並代畫壤畫壁定畫大幅山水人物景緻圖如蒙定畫者請向本軒主人買銘甫面訂商量畫法可也

辦香廬崔製半夏認明五開間門面辦香廬牌號方是的真

辦香廬牌須認明五開間門面方的眞若見一開間門面便是假冒

中外采樂諸君格外小心格外謹慎〇上海盆湯弄走過絲業會館路口五開間門面辦香廬　崔宗武啟

如遇僞僕必須識字之人千萬千萬

本廬創製清痰半夏哮喘氣急仙丹參茸虎筋海狗腎壯陽廣嗣金丹九種心胃氣痛必愈丹等久已中外馳名無庸饒述但著名之藥假冒必多外埠諸君無從辨別眞僞而藥丸又非他物可比差之毫釐謬以千里爲此特登報廣告凡進盆湯衖必須走過絲業會館認明

本廬本以忠厚爲懷不忍不留餘地因假冒之家亦混稱根德里口移來明明滑黠黑白欺人太過伏望

總發行所　製藥所仍在北京路根德里內

新開萬國走冰遊戲公司廣告

本公司開設上海美租界外虹橋東鄧脫路轉角便是本公司不惜重資創設新法能使身體剛強人人易學洵遊戲中之有益也如有諸君無論男女不諳此中遊戲可至本公司說明立卽使人教授伏望中外男女諸君援冗光顧爲幸現定西歷二月念二日起上午十點鐘至十二點鐘下午二點鐘至四點鐘止每逢禮拜四禮拜六禮拜日停演餘外風雨無阻價目每位五角特此佈告

儒醫留滬

王君子松皖南名士也家學淵源幼精歧黃之術最時屢次過滬同人有患重症者聞風趨往無不應手奇效茲者欣逢莅止挽留始允出爲濟世用特廣告同胞凡欲求良醫者儘往試之方信予言不謬也王君現寓白克路中泥城橋恆清里第二弄八百四十一號門牌

余晉卿　程堯丞　謝筠亭　吳騖峯　黃榮桂　汪蘭庭　孫琢如　汪嶠清　鄭良卿　葉文濕　程廷颺　孫蔭堂　仝啓

美記綀紙行廣告

本行向在三洋涇橋北首歷有年代中外久已馳名今遷移在棋盤街中市卽河南路七十六號開張專辦各國名廠各式上等紙料以及五彩石印鉛墨鉛筆墨水文房四寶西學書籍文具用品繪圖器械測量體操精製外國抄本簿印中西文字計數繁多備有仿單倘蒙貴客惠顧其價格外從廉請認明本行招牌庶不致誤　本主人告

壽傑臣大史嘉獎沈製鏡面散靈驗　人人稱讚反爐爲妍

參茸珠屯　海狗腎汁壯陽廣嗣金丹

戒烟諸君不可不看

（絹毛）[illegible]
大紅人馬 十七兩二錢
洪賢人馬 十七兩九錢九分
大青人馬 十九兩
深洋人馬 十七兩
桃紅鶴牌 十七兩五錢
大紅鶴牌 十六兩九錢八分

（每碼價銀）
（色呢）大紅單鳳呢 不叫
洋藍單鳳呢 不叫
大紅雙鳳呢 不叫
（西緞）彩華牌西緞 四錢六分
有餘牌西緞 四錢八分
四喜牌西緞 四錢一分半
神童牌西緞 四錢一分半
月宮牌西緞 四錢一分
（元絨）紡織圖尺六絨 不叫
（羽綾）元色象牌 不叫
元色馬頭 不叫
元色雙鳳 不叫
元色虎牌 十六兩二錢
（嗶嘰）大紅馬頭 八兩零三分
大紅雙鳳 七兩四錢五分
大紅虎圈 七兩六錢五分
大紅虎牌 六兩二錢六分
大紅單鳳 六兩七錢九分
（原布）六磅藍蟹 二兩二錢六分五
七磅藍蟹 二兩二錢零五厘
（市布）八磅四黑瓶布 二兩三錢六分
八磅四紅蟹 二兩八錢一分
八磅四紅鐘 三兩二錢五分
八磅四僧帽 三兩零八分
八磅四藍雙鴨 不叫
八磅四紅瓶 三兩四錢二分
八磅四藍鐘 不叫
八磅四單瓶 三兩四錢四分
八磅四藍鐘鐘 三兩四錢五分
八磅四藍瓶三P 三兩四錢七五
八磅四雙瓶三J 三兩九錢 分
八磅四藍雙瓶 三兩九錢八分
十磅脂虎 四兩五錢
十磅紅七子 三兩四錢七分半
十磅紅蟹 三兩四錢八分
十磅藍雙鴨 三兩四錢
十磅團圖 三兩五錢二分
十磅藍蟹 三兩八錢 不叫
十磅藍瓶三P 四兩四錢一分五
十磅藍鐘 三兩八錢五分
十磅萬倍利市 四兩一錢六分
十磅日利千金 四兩五錢五分
十磅藍六子 五兩零七分
十一磅彩人船 四兩五錢八五
（細布）十二磅人象 四兩
十二磅人鶴 四兩九錢三分
十二磅人面鳥 不叫
十二磅將軍 不叫
（粗布）十四磅牛頭 四兩二錢
（斜粗）十四磅人象 不叫
十四磅人馬車 不叫
（細斜）三十碼單兎 三兩六錢五分
四十碼單兎 不叫
三十碼電車 三兩七錢七五
四十碼電車 不叫
（漂布）藍一等 五兩九錢一分

本埠洋貨價物表

[illegible]

滙票

初四日各國滙豐行掛牌如左

大英電匯 二先令四辨十八之七
又 二先令四辨十六之七
長期電匯 二先令四辨七十 六之九
又 見票 二先令四辨十八 之五
電匯四個月期 二十先令四辨十 六之十三
銀行四個月匯票 二先令五辨十十 六之三
又 進六個月匯票 二先令五辨十八 之三
帶條四個月定貨匯票 二先令五辨七十 六之五
又 六個月定貨 二先令五辨十二 之一
法國現電匯 三法郎零零二之一
四個月電匯 三法郎零五二之一
六個月電匯 三法郎零七二之一
德國電匯 二馬克四四
四個月電匯 二馬克四八二之一
美金電現 五十八元
四個月電匯 六十元零八之一
香港電匯 七十四兩四之三
日本電現 八十五兩八之三
三十日電匯 八十四兩八之三
印度匯票 一百七十七羅比四之三

金市

初四日收盤金價如左

現貨赤金 四百零七兩
遠期赤金 未開
沙分合赤 四百十六兩
足赤分金 四百十三兩

錢市

初四日北市銀拆及銀銅元錢價併錄如左

龍洋 七錢三分一厘
英洋 七錢三分五厘
本洋 八錢五分
小洋 六錢五分
銀拆 一錢八分
洋錢 七錢二分四厘
銅圓 一百八十二文五百文
市錢 一百五十千文
錢 一千文
衣牌規銀 一百八十四千文
衣牌大洋 一千三百四十文
衣牌小洋 一百二十文
小洋貼水 每角十四文

金融

初四日銀行市面如左

英洋 開盤七錢三分四厘一二五 收盤七錢三分四厘八七五
銀拆 開盤三錢九分 午市三錢五分 收盤一錢五分
轉錢 三錢六分 掛牌一錢八分
標金 開盤四百零九兩二錢半 至四百零八兩七錢半 午市四百零九兩 至四百零八兩四錢
（各銀行進出交易）

[illegible]
又 檀華寶 二十八兩
又 西記寶 廿三兩
又 司實瑪寶 二百八十五兩
又 老公茂寶 八十兩
又 叭喇嘛 七百兩
又 地椿 二十八兩
又 力米仁 六十五兩
又 敲老佛 四十四兩
又 浜架冷 五十二兩五錢
又 受耶太華 念一兩
又 太良 二十兩
又 冷加 二十五兩
又 先米凌 二十三兩
又 布丁 二十三兩
又 抱馬廳 十兩

紗市

本廠紗調查此一禮拜中由紗號售開客帮計一千五百包其市價每包跌五錢至一兩光景茲將紗價如左

十六支紅團龍大包 一百十七兩
又 藍龍 一百十四兩
又 雙龍 一百念一兩
又 雲鶴 一百十六兩五錢
又 雲龍 一百十四兩七五
又 雙虎 一百十八兩
又 三星 一百十八兩
又 丹鳳 一百廿四兩二五
又 織毛 一百十四兩七五
又 天官 一百十八兩五錢
又 月季 一百十五兩五錢
又 和合 一百十八兩
又 財神 一百十四兩

油荳市

昨日滬南油荳市面平平市中成交各貨行開之價錄左

船牛荳油 每担十兩零四錢
棧牛荳油 十兩零二錢五分 至十兩零三錢
船菜荳油 九兩一錢
船牛籽油 十一兩二錢五分

糧食

昨日滬南米麥雜糧市平平內地兩北各帮之米船來者無幾價仍較前彷彿茲將開出各價錄左

機器高白米 每石七元六角
常帮高白米 七元三角
錫帮高白米 七元一角
蘇洞高白米 七元一角
無江高白米 七元
常角高白米 七元
北圻高白米 六元六角五分
泖里高白米 六元七角
泗涇高白米 六元七角
機器盧釉米 七元二角
蘇洞盧釉米 七元
機器白元米 八元六角
常帮白元米 八元三角
蘇帮白元米 七元六角
高小麥 五元三角
次小麥 四元五角

[illegible]
又買協和牌九至十一分[illegible]
又買封條牌九至十一分[illegible]
担每担八百四十兩
十担每担七百二十兩
禮和洋行買藍螺牌八兩灰經十担每担四百兩
泰和洋行買公記廠四花經十担每担四百八十兩
又買金銀鐘兩牌七里大經五十五担每担六百四十兩至六百三十兩
集昌洋行買野鶴牌頭二三號醫經三十担每担五百三十二兩五錢至五百二十二兩五錢
又買美女牌頭二號七里醫經二十五担每担五百三十二兩五錢至五百[illegible]

花衣

本埠各種花衣市價近日銷路平淡價已見鬆今將市價如左

通州花 每担二十八兩六錢
太倉花 二十八兩六錢
火機花 二十八兩六錢
四牌子花 二十八兩
上海花 二十七兩六錢
餘姚象牌 二十七兩六錢
南市子花 十四元八角
太倉子花 十五元六角

◉進口洋價

棉紗

日本棉紗昨日各帮交易計一二百包光景調查此一星期中由紗號售開客帮者計二千包其市價見跌茲將行情如左

二十支雙鹿紗大包 一百二十五兩
又 藍魚 一百廿七兩
又 蝙蝠 一百二十六兩
又 三圈 一百二十六兩
又 財神 一百廿一兩五錢
又 二喜 一百念五兩五錢
又 什牌 一百念四兩
十六支藍魚大包 一百二十一兩七五
又 立馬 一百十九兩
又 三馬 一百十九兩五錢
又 雙喜 一百十八兩七五
又 麒麟 一百十七兩五錢
又 二喜 一百十九兩
又 雙鹿 一百十八兩
又 金象 一百十八兩
又 蝙蝠 一百二十兩五錢
又 三羊 一百十六兩二五
又 三圈 一百十八兩五錢
十支得利紗大包 一百[illegible]六兩五錢
又 織毛 一百零六兩
又 雙虎 一百零七兩
又 麒麟 一百零六兩

火油

昨日收盤市價如左

老牌火油 每箱二兩四錢七分
英牌鷹油 二兩零八分
咪嚨鷹油 二兩零八分
十字鷹油 一兩九錢七五
（以上均係淨盤躉批用）

◉山口土價

絲市

昨市六個月法匯計三百七法郎半合銀百兩洋商買[illegible]

戒烟諸君不可不看

有志戒煙速購辣克補丸

本藥房總經理之辣克戒烟補丸[illegible]

上海小東門外洋行街口全球大藥房廣告

上海聯興棧

本號開設英界石路中六馬路口石庫門面迄今三十餘年親自督辦大小洋藥川土雲土厥陳臺瓣各貨精製公烟價廉物美[illegible]請認本號招牌不誤

上洋萬源昌珍珠號眞不二價

珠寶一業向無定價往往信口而索較量紛爭殊非公平之道本號開設上洋新北門內邑廟中市已歷四十餘年只此一家並無分出專售重莊批發貨眞價實久已馳名中外今庚戌意遠備上等新光珍珠精圓的珠專事改良時樣翻新及精圓新式珠花全副頭冕各色寶石翡翠玉器一應俱全定價克已對一不二如蒙惠顧敬請光臨任意選擇倘有不合儘可退貨還洋決無異言非圖漁利以廣招來此佈

試驗法

世界開明萬事非有確實之證佐則萬不能道其實此自來血專增心經之血液其功補益全體亦可由試驗而得之如瘦弱之人面色紙白其血之虛也可知服此自來血七日之後察視眼包皮之內皮則其色必能較紅或未服自來血之前用針刺破手上之皮出血少許滴於玻片之上待既服自來血七日之後再仍如前法令出血少許亦滴於玻片之上此兩玻片相對則後玻片之血必紅於前玻片之血此二者驗體質久虧者必得也如常人未服自來血之前先磅身體有若干重待服七日之後再磅之必加重若何待服七日之前先將十五磅之物用力提舉健力牛磅或半磅[illegible]此二証可知服自來血七日即有功效既能加全身之重量又能加增全身之力也又如心虧血虛之人步履之時每覺心跳服此自來血一月之後向者走半里即覺心跳者今則走一里而尚不覺心跳矣又有最明之確証如房勞過度之人腎水既虧元精必薄且冷服自來血七日之後則其精水必濃而溫因精乃血所集積而成血虧斯腎虧故補血即所以補腎以上均可顯明其功效者也更有可試驗者乳母之乳或不足或欠濃服此自來血七日後則其乳水必能增濃三倍又如婦女經水或淡或冷或早或遲或痛或滴漏不息連服一月則淡者必能變紅且無冷痛遲早滴漏不息之患如能常服則每月調勻必無愆期以上一切均證明服自來血能增血液之最易試驗法也

自來血價目 大瓶二元 小瓶一元二角 每打十二瓶二十元 十二元 託局函購原班回件◯海內諸公如蒙惠顧請認明全球老牌商標每瓶加附五彩認眞劵一張值洋一角方不致悞

總發行所上海四馬路老巡捕房對門五洲大藥房經售處各埠大葯房

廣東[illegible]

人參鹿茸海狗腎壯陽如意酒

補腎生精奇效無比

靈芝野朮米種子

培元固本神驗莫敵

[illegible]

仙品馬寶治痴如神

京都天寶齋◎眞正西藏馬寶治文武痴癲神無效比◎另有立愈心胃氣痛散立刻見效每瓶洋一元

馬寶能治百藥罔效之症[illegible]

痔瘡內服靈丹

上海河南路拋球場南首廣東彭壽堂獨秘珍珠熊膽人參蘆甘六種化痔丸每盒雙料二元單料一元如用雙料取效更速

痔瘡外治妙藥

[illegible]

湖州費君來聲

費君玉照

自來血保證書

角方不致悞

東亞皇后呂宋烟公司

上海新開

謹於二月十五開張

本公司向在呂宋設廠歷有年所精製各種雪茄皇后等牌久已膾炙人口今復悉心研究務使烟香純美性質和平不獨爲茶餘酒後足助清興且與衛生大有裨益茲特分設上海英大馬路虹廟對過力求推廣價廉物美諸君惠顧之雅意兼理各名廠雪茄各國紙烟真水泡號珀烟嘴賜顧者請認明本公司牌號庶不致誤

原牌振華自强戒烟公司爲杜絕冒牌起見具稟大憲批准立案改用

興華大藥房自强戒烟丸增價廣告

謹啟者本藥房雖屬營業性質部具慈善思相故自乙巳年創製自强戒烟丸以來藥品務求道地修合不厭精詳特閱六年心如一日經蒙各大憲化驗嘉奬准許行世之良藥皆因除癮之妥速衛生之有益遠近中外紳商共信無疑不加整頓良莠莫辨早邀同鑒悉用興華招牌大憲立案萬象回春商標興華大藥房牌號諸君萬勿受愚諸君子惠顧之盛情實屬藥品高貴百藥昂貴本年二月十五日始無論外洋內地一例暫加二成同日而語諸君志在戒烟定荷鑒原佈告自强戒烟丸每打拾二元一元二角二角五分照加另詳仿單總行在上海新北門內安仁橋南始創老店分行在廈門二十四崎頂興華大藥房謹告

真不愧廣嗣金丹

夢遺滑精○人患最多○予已親自試過○方知此藥靈驗○鍊雲大藥房開設上海三馬路西首丹鳳戲園後便是

病愈揚名 謹告同胞

金剛百鍊丸治遺精 果然靈驗

三馬路鍊雲藥房之金剛百鍊丸告白云治夢遺滑精立服立愈藥異法善百美象收即往郵局匯洋四元向該藥房函購按法試服余親見五人果皆得藥失病然無事同堂學生患此症者頗多知鄙人服百鍊丸弱症告痊彼等陸續函購人而肉白骨之功驗函謝藥之精另登報廣告同病

前南京兩江師範學堂肄業生方告白

老弱能變少壯

之談耳僕於是益信該堂之藍丹妙藥確是方異藥靈製精效速絕非有名無實紙上空談所可同日語也

本齋獨秘珍珠熊胆人參蘆薈化痔散○中外馳名○靈驗非凡○包愈一切惡痔脫肛腸紅立服立愈永不復發不效還洋

痔瘡立刻連根脫落

癒

請試化痰奇藥

中國通商銀行

真戒煙藥有出奇五大特色有洋壹千元

基督徒樂善會保險戒烟醫局設上海三洋涇橋

一最誠實 一最神妙 一最安善 一最靈驗

一最補益

戒烟頭等八元二等四元 四等七元○買藥自戒大瓶一元中瓶八角一元

戒烟善後補藥水每瓶一元 補腦壯神藥水每瓶五角 補腦安睡藥水每瓶五角○遠埠函購原班回件

紹介良醫

泰西安利醫生神藥來滬○欲享上壽欲廣嗣續欲强身體欲除痼疾請嘗此藥定可如願以償誠絕世補品功超市上一等

泰西化學補腎生精丸 珍珠牛髓粉有奪天地造化之功

五愈遺精金剛百鍊丸

家藏秘奇方 服後立即安 遠埠郵購最安 幸勿觀望錯過

蘭克補腎聖品功用說

腎爲精血之海性命之根

視面色必轉爲紅潤身體重磅則身量必能加重二磅

聽遠若近 視暗若明 精水驟增四倍 再將小影比

吸烟諸公注意

當日除槍七天斷癮

印度哥耳未甦烟巫彌蓮花之神效

翁氏枕山廬

退藥還洋

泰西龍章造紙有限公司發給官利暨換給股票息單

真正請門第一